

**SALİHLİ
TİCARET BORSASI
2024 Yılı
Faaliyet Raporu**

“Milli ekonominin temeli tarımdır.”

“Şuna inanmak lazımdır ki, dünya üzerinde gördüğümüz herşey kadının eseridir.”

Hayatta en hakiki mürşit ilimdir.

“Toprak o kadar cömert ki, dökülen her damla alın terinin karşılığını verir.”

K. Atatürk

Değerli Üyelerimiz, 2024 yılı, Salihli Ticaret Borsası için büyüme, gelişim ve stratejik hedeflere ulaşma noktasında önemli bir yıl olmuştur. Geçtiğimiz yıl, borsamız birçok yeni projeye imza atmış ve altyapı yatırımlarında büyük mesafeler kaydetmiştir. Bu rapor, Salihli Ticaret Borsası'nın 2024 yılı boyunca gerçekleştirdiği faaliyetleri, finansal performansını ve geleceğe yönelik stratejik hedeflerini özetlemektedir.

Öncelikle, borsamızın sunduğu hizmetler ve altyapı projelerinde önemli ilerlemeler kaydedildiğini belirtmek isterim. 2024 Yılı içerisinde üyelerimiz için kullanmış olduğumuz tescil programının yenilemesiyle Borsamızın tescil işlemlerinde operasyonel verimliliğini artırmış ve üyelerimize daha iyi hizmet sunma noktasında önemli bir adım olmuştur. Ayrıca, borsa kantar sisteminin iyileştirilerek 20şer kg artış gösteren tır kantarımızın 10 kg'lık artış sisteminin kurulumuyla, faaliyetlerimizi daha verimli hale getirdik.

Borsamız, stratejik hedeflerine ulaşma konusunda kararlılığını sürdürmekte olup, gelecekteki projeleriyle de sektördeki öncülüğünü devam ettirecektir.

Herkese katkılarından dolayı teşekkür eder, borsamızın her geçen gün daha güçlü bir şekilde büyümesini dilerim.

2024 yılı Faaliyet raporumuzda üyelerimize sunduğumuz hizmetlerimizde bu başarıyı sağlayan Borsamızın Yönetim Kurulu üyelerini, Meclis üyelerini, çalışanlarını yürekten tebrik ediyor, başarılı çalışmalarının devamını diliyorum.

BAŞKANDAN

YETİŞ AKSOY

Yönetim Kurulu Başkanı

YÖNETİM KURULUMUZ

Yetiş AKSOY
Yönetim Kurulu
Başkanı

Melih YAZGAN
Yön. Kur. Başk. Yrd.

H.Hüseyin LEBLEBİCİ
Yön. Kur. Üyesi

Eşref ARI
Yön. Kur. Sayman Üyesi

Armağan KARAMAN
Yön. Kur. Üyesi

MECLİSİMİZ

OSMAN
KURT
Meclis Başkanı

Hüsamettin
ALADAĞ
Meclis Başkan
Yardımcısı

İbrahim KESİCİ
Katip Üye

Yetiş AKSOY
Üye

Melih YAZGAN
Yön. Kur. Bşk. Yrd.

Mevlüt ÖZER
Üye

H. Hüseyin LEBLEBİCİ
Üye

Armağan KARAMAN
Üye

Eşref ARI
Üye

Murat AGAYA
Üye

Ali Rıza DUMAN
Üye

Hidayet AKSOY
Üye

Serdar ŞENKAL
Üye

H. Hüseyin AKKAYA
Üye

İÇİNDEKİLER

SALİHLİ TİCARET BORSASI
FAALİYET RAPORU
2024

İmtiyaz Sahibi
Salihli Ticaret Borsası adına

Yetiş AKSOY
(STB Yönetim Kurulu Başkanı)

Genel Yayın Sorumlusu ve
Yazı İşleri Müdürü

Turan YALÇIN
(STB Genel Sekreteri)

Hazırlayan

Kadir Halıcı
(STB Basın-İletişim Sorumlusu)

İletişim

Gaziler Mahallesi Tüccarlar Sitesi E blok
Salihli / Manisa

Tel: 236 714 11 81
Fax: 236 713 06 43

salihlitb@tobb.org.tr

www.salihlitb.org.tr

Temel Yeterlilikler

- 1.1. Yönetim ve Oda Mevzuatı
- 1.2. Mali Yönetim
- 1.3. İnsan Kaynakları Yönetimi
- 1.4. İş Planlaması ve Yönetimi
- 1.5. Haberleşme ve Yayınlar
- 1.6. Bilgi ve İletişim Teknolojileri Kullanımı
- 1.7. Üye İlişkileri
- 1.8. Kalite Yönetimi

Temel Hizmetler

- 2.1. İletişim Ağı
- 2.2. Politika ve Temsil
- 2.3. Bilgi, Danışmanlık ve Destek
- 2.4. İş Geliştirme ve Eğitim
- 2.6. Satış Salonu ve Laboratuvarlar

Tescil Servisi İstatistikleri

Muamelat Servisi İstatistikleri

SALİHLİ TİCARET BORSASI MİSYONU

**Yasal yükümlülüklerimizi kusursuz olarak yerine getirmek,
hizmet kalitemizi ve altyapımızı sürekli geliştirerek ilçemizin ve üyelerimizin
ekonomik gelişimine katkı sağlayarak üreticilerimizin uluslararası
standartlarda üretim yapması için çalışmalar yapmak**

SALİHLİ TİCARET BORSASI VİZYONU

**2033 yılına kadar ilçemiz tarımını, tarıma dayalı sanayisini ve ekonomisini
ilimizde ilk sıraya getirmek**

TEMEL YETERLİLİKLER

1.1. YÖNETİM VE ODA/ BORSA MEVZUATI

1.1.1 BORSA ORGAN TOPLANTILARI

5174 Sayılı Türkiye Odalar ve Borsalar Birliği ile Odalar ve Borsalar Kanunu, ilgili tüm yönetmelikler ve tüzüklere uygunluğun olarak görev tanımları ve talimatları, organizasyon yapısını belirlenmiştir. Salihli Ticaret Borsası'nın organizasyon yapısı iki ayrı kısımdan oluşmaktadır. Birinci kısım Üyelerin 4 yılda bir seçimle bir araya getirdikleri Meclis, Disiplin ve Yönetim Kuruludur.

5174 Sayılı Yasa gereği, borsaların yönetim kurulunun en az haftada bir defa, meclis ise en az ayda bir defa toplanmaları zorunludur. Borsamız organlarının 01/01/2024-31/12/2024 tarihleri arasında gerçekleştirdikleri toplantı sayısı toplamı 63'dir. Yıl içinde Borsamız Yönetim Kurulu karar almak için 51 toplantıda bir araya gelmiş ve Borsamız Meclisi ise 12 kez toplanmıştır.

1.1.2 MESLEK KOMİTELERİ (SEKTÖR) TOPLANTISI

1 Haziran 2004 tarihinde yürürlüğe giren 5174 sayılı Türkiye Odalar ve Borsalar Birliği ile Odalar ve Borsalar Kanununun 96'ncı maddesinin 4'üncü fıkrası gereği

22.01.2024 Zahire Sektörü Ürün İhtisas Komisyonu Toplantısı,

26.02.2024 Canlı Hayvan ve Kasap Sektörü Ürün İhtisas Komisyonu Toplantısı,

14.08.2024 Çekirdeksiz Kuru Üzüm Sektörü Ürün İhtisas Komisyonu Toplantısı gerçekleştirilmiştir. Toplantılarda; Borsamız sektör temsilcileri, sektörlerinin sorunlarını ve sorunların çözümüne yönelik önerilerini dile getirmişlerdir.

1.1.3 BORSA YÜKSEK İSTİŞARE KURULU TOPLANTILARI

TOBB'un 05.03.2018 tarih ve 3701 sayılı yazısına bağlı oluşturulan ve yılda 3 adet toplantı yapması kararlaştırılan Borsamız Yüksek İstişare Kurulu;

1.2 MALİ YÖNETİM

Borsamız, kabul görmüş muhasebe ilkelerine göre faaliyet göstermekte ve bu kapsamda yüksek mali planlama ve performans standartlarını aşağıda yer alan Mali Politika Yönetimi ile sergilemektedir. Mali kaynakların yönetimi, izlenmesi ve kontrolüne yardımcı olmak üzere zamanında ve doğru mali bilgiler sağlamaktadır. Borsamız tüm yasal muhasebecilik düzenlemelerine ve borsalarla ilgili tüm kanunlara uymaktadır. Her yıl gibi bu yıl da Borsamız Meclisinin onayladığı bütçe ile faaliyet göstermektedir.

Salihli Ticaret Borsasının temel gelir kalemleri ile 5174 sayılı Kanunun vermiş olduğu yetki ile Bölgemizin ve Ülkemizin sosyal ve ekonomik gelişimi ve Üyelerinin ihtiyaç ve beklentilerini karşılayabilmek için yapmış olduğu yatırım ve sosyal harcamaları mali politikasını oluşturmaktadır

✓ Son 12 Yıl Karşılaştırmalı Mali Analiz Raporu

YIL	TAHMİNİ BÜTÇE (TL)	GERÇEKLEŞEN GELİR (TL)	GERÇEKLEŞEN GİDER (TL)	GERÇEKLEŞME ORANI (%)
2012	500.000,00	559.274,58	479.594,85	111,85
2013	600.000,00	567.532,49	528.906,93	94,58
2014	630.000,00	656.211,30	536.892,58	104,16
2015	700.000,00	748.878,49	507.930,24	106,98
2016	800.000,00	781.913,69	531.461,70	97,73
2017	800.000,00	1.006.572,02	514.723,52	125,75
2018	1.000.000,00	1.319.429,86	667.311,60	131,95
2019	1.200.000,00	1.576.004,64	968.471,92	131,33
2020	1.550.000,00	1.895.016,45	1.091.137,07	122,25
2021	1.800.000,00	2.662.356,92	875.705,68	130,6
2022	2.700.000,00	5.679.925,77	1.957.157,24	210,37
2023	5.500.000,00	8.219.887,64	3.179.956,86	149,44
2024	10.000.000,00	21.033.098,33	6.690.222,53	210,33

1.3-İNSAN KAYNAKLARI YÖNETİMİ

Borsamız birimlerine ait görev tanımları TOBB 5174 Sayılı kanunun personel yönetmelikleri, Borsamız iç yönergesi, İş kanunu hükümleri göz önünde bulundurularak Kalite Yönetim Sistemi içerisinde tanımlanmıştır. Personelimize ait bulunan görev tanımları her bir personel için oluşturulmuş, kişilerin görevleri ve vekâlet durumları belirlenmiştir. İK Politikalarımız;

- ✓ Çalışanlarımızın güvenliğini, sağlığını ve verimliliğini ön planda tutmak,
- ✓ Tüm çalışanlarımızın, “insana” ve “sürekli gelişime” odaklı olmalarını sağlamak,
- ✓ Kurumumuzda görev alan tüm bireylerin kurum aidiyetini ve motivasyonunu üst seviyede tutmak,
- ✓ Çalışma hayatı ile ilgili yasa ve kuralları tam olarak uygulamak,
- ✓ Borsamızın hedeflerine ulaşmasında katkılarını sürekli kılmak için sürekli olarak “insana yatırım” yapmak.

Adı Soyadı	İşe Giriş Tarihi	Görevi	Eğitim Durumu	Kadro / Sözleşme
1 Turan YALÇIN	02.09.2002	Genel Sekreter	Üniversite	Sözleşme
2 Yunus BAYRAMIÇ	16.12.2013	Tescil Memuru	Üniversite	Sözleşme
3 Kadir HALICI	07.04.2014	Tescil Memuru	Üniversite	Sözleşme
4 Ümit ÖZCAN	27.08.2014	Kantar görevlisi	Ortaokul	Sözleşme

Borsamızda toplam 4 personel vardır. Personellerimizin % 75 üniversite ve %25 ortaokul mezunudur.

Borsamız personellerinin sahip olması gereken nitelikler Borsamız Kalite Sistemi gereği Organizasyon El Kitabı'nda belirtilmiş olup güncelliği sürekli takip edilmektedir. Ayrıca; Personel Memnuniyet Anket Formları ve Personel Toplantıları ile personelin görüş ve önerileri sürekli değerlendirilmektedir.

SALİHLİ TİCARET BORSASI ORGANİZASYON ŞEMASI

Revizyon No: 14
Referans No: STB.OEK.01
Sayfa No: 1

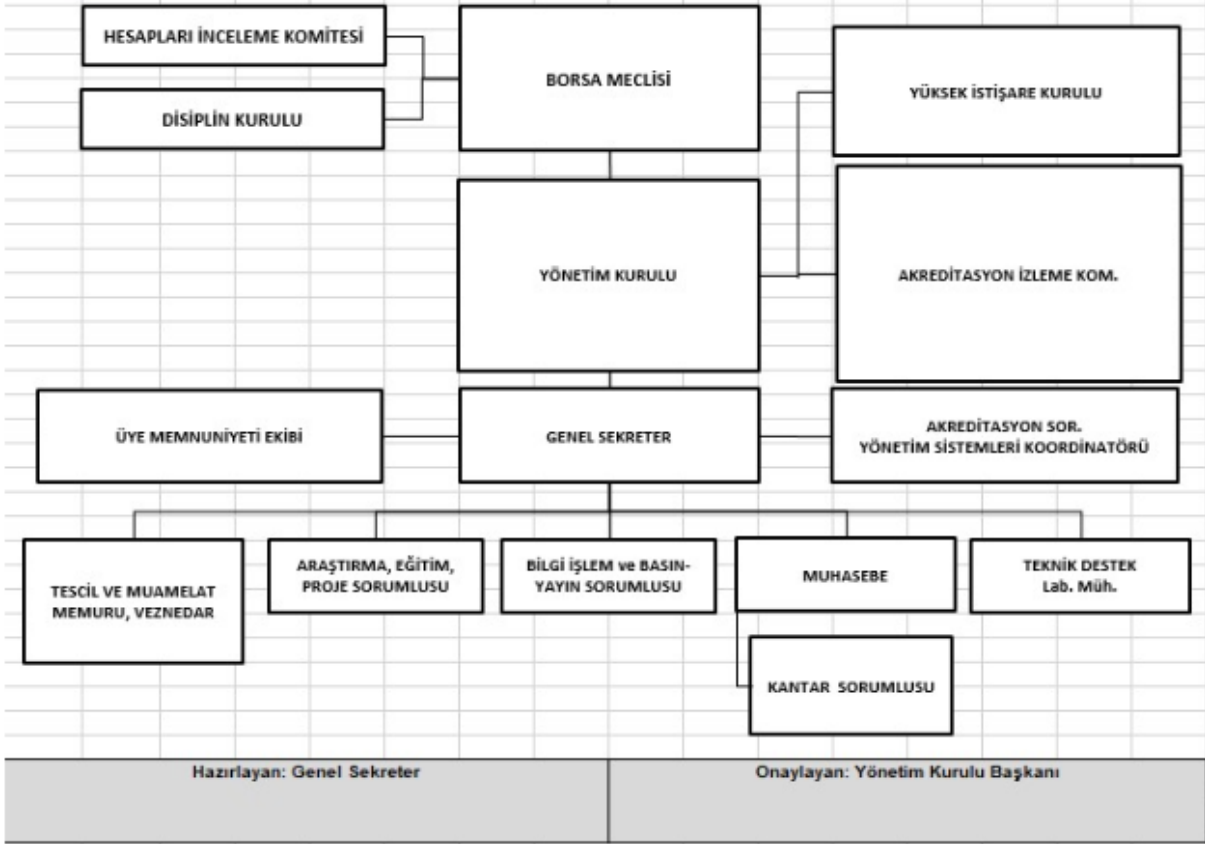

1.4-İŞ PLANLAMASI VE YÖNETİMİ

Kurumumuzun IV. Stratejik Planını, 2023-2026 Yılları için oluştururken; esas görevlerimizi (misyonumuzu), geleceğe ilişkin kurumsal konumlandırılmamızı (vizyonumuzu), stratejik amaçlarımızı ve hedeflerimizi belirlemek amacı ile iç ve dış paydaşlarımızın görüşleri alındı, kurum ve çevre analizleri yapıldı.

Dört yıllık bir Stratejik Planımız bulunmakta olup, bu plandan oluşan iş planımız her yıl Üye talepleri ve Borsamızın ihtiyaçlarına göre yenilenmektedir. Stratejik plan düzenli aralıklarla incelenmektedir ve gerekli görüldüğü yerlerde düzeltici faaliyetlerde bulunmaktadır. Ayrıca: Web sitesi üzerinden sürekli alınan SWOT geribildirimleri değerlendirilmektedir.

Stratejik Plan; Manisa Ticaret Borsası tarafından Kamu Kurum ve Kuruluşlarının, Sivil Toplum Örgütlerinin, Borsa Yönetim Kurulu ve Meclis Üyelerinin, Borsa Üyelerinin ve Personellerin görüş ve beklentileri dikkate alınarak, katılımcı bir yaklaşımla hazırlanmıştır. Bu amaçla Stratejik Planlama ekibi oluşturulmuştur. Stratejik plandan üretilmiş yıllık iş planları mevcuttur. Yıllık iş planlarının değerlendirilmesi yapılmaktadır.

Borsamıza ait faaliyetlerin yer aldığı yıllık Faaliyet Raporları web sitesinden yayınlanmaktadır. Faaliyet Raporu üyelerimiz, oda/borsalar ve ilimizdeki paydaşlarımıza gönderilmiştir. Personel geri bildirimlerini almak için; Personel anketleri, personel toplantı ve YGG toplantısı düzenlenmektedir

SALİHLİ TİCARET BORSASI / IV. STRATEJİK YÖNETİM DÖNEMİ 2024 YILI İŞ PLANI

STRA TEJİK AMA Ç 1	SALİHLİ TARIMININ VE TARIMA DAYALI EKONOMİSİNİN GÜÇLENDİRİLMESİ SAĞLAMAK			
STRA TEJİK HEDE F 1	2027 YILINA KADAR İLÇEMİZİN TARIM VE HAYVANCILIK SEKTÖRÜ EKONOMİSİNİ %100 ARTTIRMAK			
STRA TEJİ	1.1. ÜRETİCİLERİ BİLİNÇLENDİRME, MODERN TARIM YATIRIMLARINI ARTTIRMA VE FİYAT İSTİKRARINI KORUMA			
FAALİYET	1.1.1. ÜYELERİMİZİN VE ÜRETİCİLERİMİZİN TARIM, HAYVANCILIK VE TARIMSAL SANAYİ FAALİYETLERİNİN GELİŞTİRİLMESİ İÇİN VERİLEN DEVLET DESTEKLİ HİBE VE TEŞVİKLERDEN FAYDALANMASINI SAĞLAMAK.		AİK 1: YAPILAN ARAŞTIRMALAR SONUCUNDA TKDK'NİN İPART BAŞVURU ÇAĞRI İLANIN ÇIKMADIĞI, TARIM VE ORMAN BAKANLIĞI'NIN İSE Kırsal Kalkınma Destekleri Kapsamında Tarıma Dayalı Ekonomik Yatırımlar ve Kırsal Ekonomik Altyapı Yatırımlarının Desteklenmesi PROGRAMI 15. ETAP ÇAĞRI DÖNEMİNİN ÇIKTIĞI	
UYGULAMA YILI	2024		BÜTÇE	5.000,00 ₺

SORUMLU	GENEL SEKRETER EĞİTİM PROJ. SOR.		BÜTÇE KALEMİ	ÜYE EĞİTİM 02.14.003			GÖRÜLMÜŞTÜR. MANİSA İL TARIM MÜDÜRLÜĞÜ YETKİLİLERİYLE YAPILAN GÖRÜŞME SONUCUNDA EĞİTİMİN 24.01.2024 TARİHİNDE SAAT 14.00 DA BORSAMIZDA DÜZENLENMESİNE KARAR VERİLMİŞTİR. EĞİTİMİN 49 KATILIMCI İLE GERÇEKLEŞTİĞİ GÖRÜLMÜŞTÜR. DEVLET DESTEK VE HİBE PROGRAMLARININ TAKİP EDİLEREK BAŞVURU İLANINA ÇIKMASI HALİNDE BORSAMIZDA BİLGİLENDİRME EĞİTİMİNİN VERİLMESİNE KARAR VERİLDİ.
GG PERİYODU	3 AY		BÜTÇE KULLANIMI				
GG SORUMLUSU	AİK		BÜTÇE KULLANIMI ORANI	0,00%			
HEDEF GERÇEKLEŞME ORANI	127,00						
PERFORMANS KRİTERLERİ	İLETİŞİM STRATEJİSİ	HEDEF PERFORMANS					
		AİK 1	AİK 2	AİK 3	AİK 4	YIL SONU	BAŞARI ORT.
HİBE, DESTEK VE TEŞVİKLER EĞİTİMİ : 1/ADET	TKDK / MANİSA İL TARIM MÜDÜRLÜĞÜ	1	1			2	200,00
KATILIMCI SAYISI : 40	ÜYELER VE YATIRIMCILAR	49	45			94	235,00
EĞİTİM MEMNUNİYET SEVİYESİ : 80	ÜYELER VE YATIRIMCILAR	80	80			160	200,00
KABUL EDİLEN PROJE SAYISI : 5	TKDK / MANİSA İL TARIM MÜDÜRLÜĞÜ					0	0,00
DÖNEM SONU ALINAN HİBE / DESTEK TUTARI : 5.000.000,00 TL	TKDK / MANİSA İL TARIM MÜDÜRLÜĞÜ					0	0,00

AİK 2:
Tarım ve Orman Bakanlığı'nın ilgili kuruluşu olan Tarım ve Kırsal Kalkınmayı Destekleme Kurumu (TKDK) 21 Mart 2024 tarihinde Birinci Başvuru Çağrı İlanına çıkmış olduğu görülmüş. TKDK yetkilileriyle yapılan görüşme sonucunda hibe ve destek eğitiminin 02.05.2024 tarihinde borsamızda yapılmasına karar verildi. 02.05.2024 tarihinde borsamızda 45 katılımcı ile eğitim gerçekleştirildi.

FAALİYET	1.1.2. PAYDAŞLARLA İŞBİRLİĞİ YAPILARAK HAYVANCILIK VE TARIMSAL ÜRETİM SÜREÇLERİ İÇİN BİLGİLENDİRME EĞİTİMLERİ DÜZENLEYEREK TARIMSAL VERİMİ ARTTIRMAK.						AİK 1:	
UYGULAMA YILI	2024			BÜTÇE	0,00 ₺			
SORUMLU	GENEL SEKRETER EĞİTİM PROJ. SOR.			BÜTÇE KALEMİ	02.05.023 MİSAFİR TEMSİL			
GG PERİYODU	3 AY			BÜTÇE KULLANIMI	0,00 ₺			
GG SORUMLUSU	AİK			BÜTÇE KULLANIMI ORANI	#SAYI/0!			
HEDEF GERÇEKLEŞME ORANI	0,00							
PERFORMANS KRİTERLERİ	İLETİŞİM STRATEJİSİ	İLGİLİ PAYDAŞ	HEDEF PERFORMANS					
			AİK 1	AİK 2	AİK 3	AİK 4	YIL SONU	BAŞARI ORT.

ÜZÜM YETİŞTİRİCİLİĞİNDE DİKİM, BAKIM VE HASAT SÜRECİ EĞİTİMLERİ : 1	PAYDAŞ İSTİŞARE TOP.	ÜRETİCİ STK'LAR KURUMLAR					0	0,00
KATILIMCI SAYISI : 100							0	0,00
EĞİTİM MEMNUNİYET SEVİYESİ : 80							0	0,00
TARIMSAL İLAÇ KULLANIM ORANI : - %10							0	0,00
TARIMSAL VERİM ARTIŞ ORANI : +%10							0	0,00
YILSONU YAPILAN ANALİZ SAYISI ARTIŞ ORANI : +%10							0	0,00

FAALİYET	1.1.3. ÜRETİCİLERİMİZ TARIMSAL ÜRÜNLERİN YETİŞTİRİLMESİ SÜRECİNDE YAPRAK, TOPRAK VE SU ANALİZİ YAPTIRILMASININ ÖNEMİ HAKKINDA BİLGİLENDİREREK GEREKSİZ İLAÇ KULLANIMI VE GİRDİ MALİYETLERİNİ AZALTMAK.					AİK 1: 24.01.2024 TARİHİNDE BORSAMIZDA GERÇEKLEŞEN Tarıma Dayalı Ekonomik Yatırımlar ve Kırsal Ekonomik Altyapı Yatırımlarının Desteklenmesi 15. Etap BİLGİLENDİRME EĞİTİMİNDE, BİREYSEL SULAMA SİSTEMLERİ HİBE PROGRAMI KISMINDA YÖNETİM KURULU BAŞKANIMIZ YETİŞ AKSOY VE MANİSA İL TARIM VE ORMAN MÜDÜRLÜĞÜ YETKİLİLERİ HEM ÜRÜNLERİN YETİŞTİRİLMESİ SÜRECİNDE HEM DE HİBE VE DESTEK PROJELERİNDE YAPRAK, TOPRAK VE SU ANALİZİNİN ÖNEMİNİ ANLATTILAR.			
UYGULAMA YILI	2024			BÜTÇE		0,00 ₺			
SORUMLU	GENEL SEKRETER EĞİTİM PROJ. SOR.			BÜTÇE KALEMİ		02.05.023 MİSAFİR TEMSİL			
GG PERİYODU	3 AY			BÜTÇE KULLANIMI		0,00 ₺			
GG SORUMLUSU	AİK			BÜTÇE KULLANIMI ORANI		#SAYI/0!			
HEDEF GERÇEKLEŞME ORANI	112,81								
PERFORMANS KRİTERLERİ	İLETİŞİM STRATEJİSİ	İLGİLİ PAYDAŞ	HEDEF PERFORMANS					YIL SONU	BAŞARI ORT.
			AİK 1	AİK 2	AİK 3	AİK 4			
YAPRAK, TOPRAK VE SU ANALİZİNİN ÖNEMİ EĞİTİMİ : 1	ÜRETİCİ EĞİTİMİ	ÜRETİCİ	1	1			2	66,67	
KATILIMCI SAYISI : 100			49	45			94	94,00	
EĞİTİM MEMNUNİYET SEVİYESİ : 80			80	80			160	177,78	
AİK 2: 02.05.2024 tarihinde borsamızda gerçekleşen 2021-2027 IPARD Programı (IPARD III Dönemi) Birinci Başvuru Çağrı İlanı bilgilendirme eğitiminde katılımcılara zirai ürün yetiştirme sürecinde yaprak, toprak ve su analizinin önemi anlatıldı.									

TARIMSAL İLAÇ KULLANIM ORANI : - %10							0	0,00
TARIMSAL VERİM ARTIŞ ORANI : +%10							0	0,00
YILSONU YAPILAN ANALİZ SAYISI ARTIŞ ORANI : +%10							0	0,00

FAA LİYE T	1.1.5. KAYIT DIŞI EKONOMİNİN OLUŞMASINA ENGEL OLMAK							AİK 1: 22.01.2024 TARİHİNDE ZAHİRE SEKTÖRÜ TOPLANTISINDA ÜYELERLE ÇALINTI MALLARIN ALINIP SATILMAMASININ ÖNEMİNE DİKKAT ÇEKİLDİ. AYRICA FATURALI MAL ALIŞLARINDA MUTLAKA KARŞI TARAFTAN TESCİL BELGESİ İSTENEREK HEM KAYIT DIŞI TİCARETİN HEM DE STOPAJ VERGİSİ MÜTESSİL SORUMLULUĞUNDAN KURTULMALARININ ÖNEMİNE DEĞİNİLDİ. BORSA TESCİLİNİN ÖNEMİNİ VE FAYDALARINI ANLATAN AFİŞ ÇALIŞMASININ YAPILDIĞI VE YAYINLANDIĞI BİLDİRİLDİ. KONUUYLA İLGİLİ ÇALIŞMALARIN DEVAM ETMESİNE KARAR VERİLDİ.	
UYGULAMA YILI	2024			BÜTÇE	6.250,00 ₺				
SORUMLU	YÖNETİM KURULU GENEL SEKRETER AKREDİTAS YON SOR.			BÜTÇE KALEMİ	02.05.022 TOPLANTI TEMSİL 02.05.028 BASKI,DİZGİ VE MAT.				
GG PERİYODU	3 AY			BÜTÇE KULLANIMI	0,00 ₺				
GG SORUMLUSU	AİK			BÜTÇE KULLANIMI ORANI	0,00%				
HEDEF GERÇEKLEŞME ORANI	100,00								
PERFORMANS KRİTERLERİ	İLETİŞİM STRATEJİSİ	HEDEF PERFORMANS							
		AİK 1	AİK 2	AİK 3	AİK 4	YIL SONU	BAŞARI ORT.		
TESCİLİN FAYD. VE ÖNEMİNİ ANLATAN BROŞ. YAYIMLAMAK : 1	ÜRETİCİLER VE ÜYELER	1				1	100,00		
HASAT DÖNEMİNDE HIRSIZLIĞIN ÖNLENMESİ İÇİN YETKİLİLERLE GÖRÜŞME : 1	JANDARMA KOMUTANLIĞI, ÜYELERİMİZ,					0	0,00		
ÇALINTI MALLARIN ALINIP SATILMASINI ENGELLENMESİ İÇİN DUYURU YAPILMASI : 1	ÜYELERİMİZ	2				2	200,00		
KAÇAK HAYVAN KESİMİNİN ENGELLENMESİ İÇİN YETKİLİLERLE GÖRÜŞME : 1	İLÇE TARIM MÜDÜRLÜĞÜ, BELEDİYE	1				1	100,00		
ÇALINTI ÜRÜN İHBAR SAYISI : EN ÇOK 5		0				0	100,00		
KAÇAK HAYVAN KESİMİ İHBAR SAYISI : EN ÇOK 5		0				0	100,00		
								AİK 2: Kayıt dışı ürün satışları hakkında borsamıza herhangi bir şikayet gelmediği görülmüştür. hedef takibinin devam etmesine karar verildi.	

STRA TEJİK HEDEF 2	İLÇEMİZDE YETİŞTİRİLEN Ç. KURU ÜZÜMÜN MRL (İLAÇ KALINTISI) DEĞERLERİNİN İHRACAT ŞARTLARINA UYGUN OLARAK ÜRETİLMESİNİ SAĞLAMAK
STRA TEJİ	1.2. PAYDAŞLARLA BİRLİKTE SALİHLİ VE ÇEVRESİNDE YETİŞTİRİLEN Ç. KURU ÜZÜMÜN İHRACATTA REKABET GÜCÜNÜ VE PAZARINI ARTTIRMAK İÇİN KALİTELİ VE İLAÇ KALINTISIZ OLARAK ÜRETİLMESİNİ SAĞLAMAK

FAALİYET	1.2.1. Ç. KURU ÜZÜM PAYDAŞLARIYLA BİRLİKTE ÜRETİCİ BİLGİLENDİRME EĞİTİMLERİ DÜZENLEMEK								
UYGULAMA YILI	2024			BÜTÇE	7.500,00 ₺				
SORUMLU	YÖNETİM KURULU GENEL SEKRETER AKREDİTASYON SOR.			BÜTÇE KALEMİ	02.15.002 AYNİ BAĞIŞ				
GG PERİYODU	3 AY			BÜTÇE KULLANIMI	0,00 ₺				
GG SORUMLUSU	AİK			BÜTÇE KULLANIMI ORANI	0,00%				
HEDEF GERÇEKLEŞME ORANI	0,00								
PERFORMANS KRİTERLERİ	HEDEF PERFORMANS								
				AİK 1	AİK 2	AİK 3	AİK 4	YIL SONU	BAŞARI ORT.
ÜRETİCİ BİLGİLENDİRME EĞİTİM SAYISI : 10								0	0
UZAKTAN ÜRETİCİ BİLG. EĞİTİM SAYISI : 10								0	0
ORTLAMA KATILIMCI SAYISI : 30								0	0
EĞİTİM MEMNUNİYET ORANI : 80								0	0
YIL SONU ANALİZ YAPILAN ÜRÜN SAYISI : EN AZ 20								0	0
KALINTILI ÜRÜN SAYISI : EN FAZLA 2								0	0

KALINTILI ÜRÜN SAYISI ORANI : EN FAZLA %10							0	0
--------------------------------------------	--	--	--	--	--	--	---	---

FAALİYET	1.2.3. PAYDAŞLARLA BİRLİKTE Ç. KURU ÜZÜM PESTİSİT ANALİZ RAPORU HAZIRLAMAK							AİK 1: Sultani çekirdeksiz kuru üzüm yetiştiriciliğinde İyi Tarım Uygulamaları (İTU) kapsamında; verimli, kaliteli, gıda güvenliği sağlanmış kuru Üzüm üretimi ve Okratoksin-A sorunlarının giderilmesine yönelik yürütülen “Çekirdeksiz Kuru Üzümde Verim, Kalite ve Gıda Güvenliğini Arttırma” projesi kapsamında Ege İhracatçı Birlikleri (EİB), İzmir Ticaret Borsası (İTB), Manisa Ticaret Borsası (MTB), Alaşehir Ticaret Borsası (ATB), Salihli Ticaret Borsası (STB), Tarım ve Orman Bakanlığı (TOB) Manisa, İzmir ve Denizli il/ilçe Müdürlükleri, İzmir Ziraî Mücadele Araştırma Enstitüsü, Manisa Bağcılık Araştırma Enstitüsü ve Tarış Üzüm Birliği Ar-Ge Müdürlüğü destekleri ve işbirliği ile Ege Üniversitesi Ziraat Fakültesi Bahçe Bitkileri Bölümü koordinatörlüğünde 2009 yılından itibaren ortaklaşa yürütülen üretici/paydaş eğitimi, bilgilendirme ve bilinçlendirme çalışmaları 2022/23 üretim sezonunda da devam etmişti. 2023-2024 üretim sezonunda da çalışmalara katkı verilmesine karar verildi.	
UYGULAMA YILI	2024			BÜTÇE				30.000,00 ₺	
SORUMLU	YÖNETİM KURULU GENEL SEKRETER AKREDİTASYON SOR.			BÜTÇE KALEMİ				02.15.002 AYNI BAĞIŞ	
GG PERİYODU	3 AY			BÜTÇE KULLANIMI				0,00 ₺	
GG SORUMLUSU	AİK			BÜTÇE KULLANIMI ORANI				0,00%	
HEDEF GERÇEKLEŞME ORANI	0,00								
PERFORMANS KRİTERLERİ				HEDEF PERFORMANS					
				AİK 1	AİK 2	AİK 3	AİK 4	YIL SONU	BAŞARI ORT.
Ç. KURU ÜZÜM PESTİSİT ANALİZ RAPORU : 1						0		0	0

FAALİYET	1.2.4. PAYDAŞLARLA BİRLİKTE ÜRETİCİLERİMİZİ BİLGİLENDİRMEK İÇİN BASIN AÇIKLAMALARI VE DUYURULARI YAPMAK							AİK 1: 15.08.2023 TARİHİNDE YEREL GAZETE VE SOSYAL MEDYA HESAPLARIMIZDAN YÖNETİM KURULU BAŞKANIMIZ YETİŞ AKSOY ÜRETİCİLERİMİZE Ç. KURU ÜZÜM HASATI HAKKINDA UYARI VE ÖNERİLERDE BULUNDUĞU GÖRÜLMÜŞTÜR. ÜRETİCİLERİMİZİ ÖNEMLİ KONULARDA BİLGİLENDİRMEK İÇİN DUYURULARA DEVAM EDİLMESİNE,
UYGULAMA YILI	2024			BÜTÇE				2.500,00 ₺
SORUMLU	YÖNETİM KURULU			BÜTÇE KALEMİ				02.06.004 TAN., REK. VE SPO.
GG PERİYODU	3 AY			BÜTÇE KULLANIMI				0,00 ₺
GG SORUMLUSU	AİK			BÜTÇE KULLANIMI ORANI				0,00%
HEDEF GERÇEKLEŞME ORANI	15,00							

PERFORMANS KRİTERLERİ	HEDEF PERFORMANS						
	Aİ K 1	Aİ K 2	Aİ K 3	Aİ K 4	YIL SO NU	BAŞ ARI ORT.	
SOSYAL MEDYA İLE BİLGİLENDİRME SAYISI : 5			1		1	20	
BASIN AÇIKLAMASI / HABER SAYISI : 2			1		1	10	

STRA TEJİK HEDEF 3	Ç. KURU ÜZÜMÜN İÇ PİYASADA TÜKETİM MİKTARINI %15 ARTTIRMAK.
STRA TEJİ	1.3. Ç. KURU ÜZÜMÜN İÇ PİYASADA TÜKETİMİNİN ARTTIRILMASI İÇİN TANITILMASINI SAĞLAMAK

FAALİYET	1.3.1. Ç. KURU ÜZÜMÜN FAYDALARINI İÇERENE AFİŞ / BROŞÜR HAZIRLAMAK, YAYINLAMAK VE DAĞITMAK					AİK 3: Ç. KURU ÜZÜMÜN FAYDALARINI ANLATAN AFİŞİNİN HAZIRLANDIĞI GÖRÜLDÜ. AFİŞİN SOSYAL MEDYA VE WEB SİTEMİZDE PAYLAŞILMASINA,	
UYGULAMA YILI	2024			BÜTÇE	1.000,00 ₺		
SORUMLU	GENEL SEKRETER AKREDİTASYON SOR. BASIN YAYIN SORUMLUSU			BÜTÇE KALEMİ	BASKI DİZGİ, MAT.		
GG PERİYODU	3 AY			BÜTÇE KULLANIMI	0,00 ₺		
GG SORUMLUSU	AİK			BÜTÇE KULLANIMI ORANI	0,00%		
HEDEF GERÇEKLEŞME ORANI	50,00						
PERFORMANS KRİTERLERİ	HEDEF PERFORMANS						
	Aİ K 1	Aİ K 2	Aİ K 3	Aİ K 4	YIL SO NU	BAŞ ARI ORT.	
HAZIRLANAN BROŞÜR / AFİŞ SAYISI : 1			1		1	100	
SOSYAL MEDYA VE WEB SİTESİNDE YAYIMLANMA SAYISI : 1					0	0	

FAALİYET	1.3.2. KURUM VE KURULUŞLARA Ç. KURU ÜZÜM HEDİYE ETMEK								AİK 3: 28.08.2023 TARİHİNDE EMNİYET MÜDÜRLÜĞÜMÜZE ŞEHİRDİŞİNDAN GELEN MİSAFİRLERİ İÇİN 10 TENEBE KURU ÜZÜM VERİLMİŞTİR. EMNİYET MÜDÜRLÜĞÜ : 10 TENEBE (10 KG)			
UYGULAMA YILI	2024			BÜTÇE	25.000,00 ₺					AİK 4: 05.10.2023 JANDARMA : 10 TENEBE 15 SELEFON (17,5 KG) 11.10.2023 KAYMAKAMLIK : 5 TENEBE (10 KG) 17.10.2023 JANDARMA : 10 TENEBE (10 KG)		
SORUMLU	YÖNETİM GENEL SEKRETER AKREDİTASYON SOR. BASIN YAYIN SORUMLUSU			BÜTÇE KALEMİ	02.05.024 HEDİYELİK EŞYA							
GG PERİYODU	3 AY			BÜTÇE KULLANIMI	0,00 ₺							
GG SORUMLUSU	AİK			BÜTÇE KULLANIMI ORANI	0,00%							
HEDEF GERÇEKLEŞME ORANI	19,00			HEDEF PERFORMANS								
PERFORMANS KRİTERLERİ				AİK 1	AİK 2	AİK 3	AİK 4	YIL SONU	BAŞARI ORT.			
HEDİYE EDİLEN ÜZÜM MİKTARI : 250 / KG						10	37,5	47,5	19			

STRATEJİK HEDEF 4	ÜYELİRİMİZİN İŞLEM HACİMLERİNİ %15 ARTTIRMAK											
STRATEJİ	1.4. ÜYELERİMİZİN REKABET GÜCÜNÜ ARTTIRMAK İÇİN KURUMSAL VE EKONOMİK GELİŞİMİNE KATKI SAĞLAMAK											

FAALİYET	1.4.4. İLÇEMİZDE TARIM FUARI DÜZENLEMEK								AİK 3: E TİCARET EĞİTİMİ İÇİN EKİM AYINDA EĞİTİM YAPILMASI PLANLANMIŞTI. 21 EYLÜL TARİHİNDE TRENDYOL EGE BÖLGESİ SATIŞ VE İŞ GELİŞTİRME YÖNETİCİSİ TÜRKİZ ORÇUN YILDIRIM İLE YAPILAN GÖRÜŞME SONUCUNDA E TİCARET EĞİTİMİNİN 12 EKİM TARİHİNDE, GIDA GÜVENLİĞİ EĞİTİMİ İÇİN İSE İLÇE TARIM MÜDÜRLÜĞÜ YETKİLİLERİYLE YAPILAN GÖRÜŞME SONUCUNDA KASIM AYINDA UYGUN BİR TARİHTE BORSAMIZDA VERİLMESİNE KARAR VERİLDİ.			
UYGULAMA YILI	2024			BÜTÇE	50.000,00 ₺					AİK 4:		
SORUMLU	GENEL SEKRETER EĞİTİM ARAŞ. SOR. AKREDİTASYON SOR.			BÜTÇE KALEMİ	02.14.003 ÜYE EĞİTİM							
GG PERİYODU	3 AY			BÜTÇE KULLANIMI	0,00 ₺							

GG SORUML USU	AİK			BÜTÇE KULLANIMI ORANI	0,00%	12 EKİM TARİHİNDE E TİCARET EĞİTİMİNİN VERİLDİĞİ GÖRÜLMÜŞTÜR.			
HEDEF GERÇEKL EŞME ORANI	35,42								
PERFORMANS KRİTERLERİ				HEDEF PERFORMANS					
				Aİ K 1	Aİ K 2	Aİ K 3	Aİ K 4	YIL SO NU	BAŞ ARI ORT.
GIDA KORUMA / GÜVENLİĞİ EĞİTİMİ : 1								0	0
E TİCARET EĞİTİMİ : 1							1	1	100
EĞİTİM MEMNUNİYET ORANI : %80								0	0
ORTALAMA KATILIMCI SAYISI : 30							25	25	41,6 667

STRATEJİK HEDEF 5	LOBİ FAALİYETLERİNDE %80 BAŞARILI OLMAK
STRATEJİ	1.5. İLÇEMİZİN VE BÖLGEMİZİN SORUNLARININ ÇÖZÜMÜ İÇİN STRATEJİK ORTAKLAR İLE LOBİ FAALİYETLERİ KAPSAMINDA GÖRÜŞME VE TOPLANTI YAPMAK

SALİHLİ TİCARET BORSASI / IV. STRATEJİK YÖNETİM DÖNEMİ 2024 YILI İŞ PLANI	
STRATEJİK AMAÇ 2	BORSAMIZIN KURUMSAL KAPASİTESİNİ GÜÇLENDİRMEK
STRATEJİK HEDEF 1	PERSONEL PERFORMANSINI %85'İN ÜZERİNDE TUTMAK
STRATEJİ	2.1. PERSONELLERİMİZİN YETKİNLİĞİNİ VE HİZMET KALİTESİNİ ARTTIRMAK İÇİN MESLEKİ VE KİŞİSEL GELİŞİM EĞİTİMLERİ VERMEK.

III. STRATEJİK YÖNETİM DÖNEMİ ORTALAMA BAŞARI PUANI 67,4625

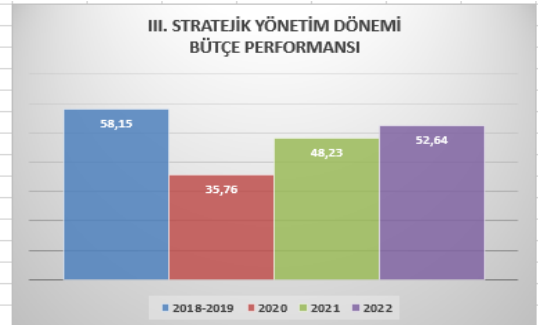

IV. STRATEJİK YÖNETİM DÖNEMİ ORTALAMA BÜTÇE PERFORMANSI 48,695

* Borsamız Yönetim Kurulu tarafından geliştirilen ve onaylanan “Stratejik Plan” doğrultusunda, çalışma hedeflerinin düzenli olarak ölçüldüğü ve gözden geçirildiği kapsamlı yıllık çalışma planı ile geliştirilen stratejik öncelikler, her yıl yılsonunda hazırlanan yıllık faaliyet raporu ile üyelere sunulmaktadır. Bu stratejik öncelikler yıl boyunca gerçekleştirilen faaliyetlerin yansımaları olarak, iş hedeflerine ulaşıldığını düzenli olarak gözden geçirildiğini kanıtlamaktadır.

1.5. HABERLEŞME VE YAYINLAR

* Borsamız çalışmalarını, politikalarını, hizmetlerini ve faaliyetlerini tanıtmak için medyanın birçok kanalını yapmış olduğu basın toplantılarıyla kullanmaktadır. Yerel basın ve sosyal medya ile etkili bir iletişim içerisinde. Yerel medya ve basın için yazılı ve görsel medyada yayınlamak üzere basın bültenleri oluşturmaktadır. Gazete kopyaları örnekleri ile ilgili dokümanlar ilgili birimde muhafaza edilmekte ve geçmiş yıllarla karşılaştırmalı istatistiği tutulmaktadır.

- ❖ **Dergilerimizi ve diğer yayın organlarımızı web sitemizden (www.salihlitb.org.tr) indirebilir veya inceleyebilirsiniz.**
- ❖ **Borsamız her ay ve her yılsonunda olmak üzere toplamda yılda 13 adet borsa bülteni oluşturmaktadır.**
- ❖ **Üyelerimiz ve web sitemiz ziyaretçileri bültenlerimize web sitemizden istediği zaman ulaşabilmektedir.**

T.C.
SALİHLİ TİCARET BORSASI
YILLIK BORSALAMA BÜLTENİ

Tarih: 01/01/2024 - 31/12/2024
Sayı: 13 Şube Adı: SALİHLİ TİCARET BORSASI MERKEZ

Sayfa: 1 - 20

Maddelerin Cins ve Nev'ileri	Satış Şekli	Enaz Fiyat	Ençok Fiyat	Ortalama Fiyat	Miktarı	Br.	Tutarı	İşlem Sayısı	
HUBUBAT									
ARPA									
ARPA YEMLİK									
ARPA YEMLİK	MTS	5.00	10.00	7.4700	3,515,157.00	KG	26,258,272.64	200	
ARPA YEMLİK	MTS	6,666.67	6,666.67	6,666.6700	30.00	TON	200,000.10	1	
ARPA YEMLİK	TTS	7.10	12.50	7.7946	2,663,490.00	KG	20,760,812.40	73	
							ARPA YEMLİK Toplamı:	47,219,085.14	274
							ARPA Toplamı:	47,219,085.14	274
MISIR									
MISIR									
HİBRET MISIR TOHUMU	MTS	34.00	330.00	45.7259	2,775,800.00	KG	126,926,015.00	238	
MISIR EBEVEYN (ANAÇ) TOHUMU	MTS	54.74	54.74	54.7391	95,280.00	KG	5,215,540.00	16	
DANE MISIR	MTS	5.90	10.10	8.1621	68,060.00	KG	555,514.00	3	
DANE MISIR	TTS	10.30	10.30	10.3020	30,920.00	KG	318,537.23	1	
MISIR SİLAJI	MTS	1.25	15.47	1.8608	16,188,744.00	KG	30,123,440.06	55	
MISIR SAPI	MTS	1.20	1.20	1.2000	435,337.00	KG	522,404.40	2	
MISIR SAPI	MTS	850.00	850.00	850.0000	511.56	TON	434,826.00	1	
MISIR YEMLİK	MTS	1.30	10.40	8.4556	10,304,761.00	KG	87,132,858.22	136	
MISIR YEMLİK	TTS	7.27	11.70	9.0525	9,973,670.00	KG	90,286,494.95	706	
MISIR YEMLİK FİYAT FARKI	MTS	1.00	1.00	1.0000	1,071,440.00	KG	1,071,440.00	3	
MISIR	ITL	8.27	8.27	8.2737	5,000,000.00	KG	41,368,690.00	1	
MISIR	TTS	7.12	9.06	7.6639	7,240,966.00	KG	55,493,819.80	28	
MISIR GLUTENİ	ITL	7.14	7.14	7.1403	2,716,705.00	KG	19,398,031.02	1	
MISIR GLUTENİ	TTS	8.33	8.44	8.3862	5,418,085.00	KG	45,437,353.08	2	
MISIR (İTHAL)	ITL	6.60	7.83	7.3931	15,499,920.00	KG	114,592,775.37	2	
MISIR (İTHAL)	TTS	6.51	9.27	7.9699	17,618,650.00	KG	140,419,643.43	26	
							MISIR Toplamı:	759,297,382.56	1221
							MISIR Toplamı:	759,297,382.56	1221

1.5.1. Medya Çalışmaları:

2024 yılı içerisinde yazılı basında, Borsamız ile ilgili toplam haber adetleri aşağıdaki tabloda yer almıştır. Aşağıdaki grafikte yıllar bazında haber sayılarının dağılımı görülmektedir

YIL	BASIN-İLETİŞİM ANALİZİ							PERİYODİK YAYIN
	YEREL BASIN	WEB	İNİTEGRAM	FACEBOOK	ULUSAL BASIN	YAZIŞMALAR-BİLGİLENDİRME	GİDEN EVRAK	
	Haber sayıları					GİLEN EVRAK		
2012	55	32	0	15	0	546	428	8
2013	82	47	0	17	1	661	639	12
2014	90	86	0	45	2	875	339	13
2015	87	90	0	35	2	311	226	9
2016	110	93	0	70	3	580	309	13
2017	128	102	0	62	3	649	361	13
2018	142	109	0	75	4	512	396	13
2019	152	105	5	93	4	426	235	13
2020	160	92	36	92	6	597	240	13
2021	145	75	156	156	5	699	326	13
2022	126	126	126	126	4	624	309	13
2023	65	44	108	108	0	486	248	13
2024	50	55	85	85	0	550	242	13

STB-FR-200 / Revizyon:00

1.5.2. İlanlar:

Yerel gazeteler ile duyuru, vefat, kutlama vb. konularında yerel gazetelerde ve sms sistemi ile ilan çalışması yapılmaktadır.

1.5.3. Sosyal Medya Çalışmaları:

Salihli Ticaret Borsası'nın proje ve faaliyetleri hakkında eş zamanlı olarak takipçileri bilgilendirmek ve özel günler, terör, afet gibi toplumsal olaylara ilişkin sosyal mesajlar paylaşmak amacıyla Facebook ve Instagram sosyal paylaşım sitelerinde açılan hesapların takibi ve güncellemesi yapılmaktadır.

GÜNLÜK BORSA VERİLERİ	Buğday Anadolu Durum	Arpa Yemlik	Çekirdeksiz Kuru Üzüm (MTS)	MISIR YEMLİK
	5,95 (down) 7,95 (up)	5 (down) 6,5 (up)	17,8 (down) 22,5 (up)	5,75 (down) 7 (up)

Below the market data, there is a news section titled "Haber Arşivi". The first article is "30 AGUSTOS ZAFER BAYRAMIMIZ KUTLU OLSUN" with a red background and a soldier's image. The second article is "SALİHLİ TİCARET BORSASINDA İSTİŞARE TOPLANTISI GERÇEKLEŞTİRİLDİ" with a photo of a meeting.

1.6- BİLGİ VE İLETİŞİM TEKNOLOJİLERİ KULLANIMI

Borsamız Bilgi ve İletişim Teknolojilerini etkin ve verimli bir şekilde kullanmaktadır. Borsamız üyeleriyle etkin iletişim kurmakta, hizmet sunumunu ve sürekli gelişimi sağlamak için gerekli teknolojik donanımına sahip olduğu gibi söz konusu donanımı sürekli güncel tutmaktadır. Enteraktif uygulamaların bulunduğu fonksiyonel bir web sitesine sahiptir.

– Bilgi İşlem Servisi, Salihli Ticaret Borsası bünyesinde bilgi ve iletişim teknolojilerinin kullanımını sağlamak, düzenlemek ve yaygınlaştırmak görevlerini yerine getirmektedir.

Borsamızın amaca uygun yazılım ve donanım imkânları mevcuttur. Muhasebe, Tescil ve Üye yönetim sistemi amacıyla TOBB Muhasebe, TOBB Tescil ve TOBB Net kullanılmaktadır.. www.salihlitb.tobb.org.tr olan web sitemiz aktif ve faal olup Bilgi İşlem Memurluğunca sürekli güncellenmektedir. Web sitemizde borsamızdan ve TOBB'dan güncel haberler, nace kodlarına göre üye listesi, üyelik için gerekli evraklar, bültenler, üye anketleri, sosyal paylaşım sitesine giriş ve İngilizce dil seçenekleri içermektedir. Ayrıca üzüm, arpa, buğday ve mısır fiyatları güncel olarak web sitemizde yayınlanmaktadır.

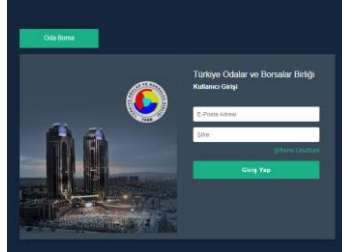

1.7 ÜYE İLİŞKİLERİ

1.6.1. Üye Kayıt Durumu:

Sayıli Kanununun 32.maddesi uyarınca Borsamız üyeleri arasında yapılan inceleme neticesinde, içinde bulunduğumuz yıldan önceki son iki yılda (2022 ve 2023), Borsa maddeleri üzerine alım satımı bulunmayan üyeler tespit edilmiş olup alınan karar ile seçmen listelerinden silinmek suretiyle askıya alınmıştır. 2022 yılında askıya alınan firmanın kayıtları 2024 yılı Ocak ayı içinde silinmiştir. 12/09/2005 tarihinde yayınlanarak yürürlüğe giren Borsa Muameleat Yönetmeliği'nin 13.maddesi 3.fıkrası uyarınca tescil yaptırılmalarına rağmen aidat borçları bulunan firmaların kayıtları askıdan indirilerek, isimleri meslek grubuna dâhil edilmekte, bununla birlikte, borçlarının tamamını ödeyinceye kadar seçmen listelerine dâhil edilmemektedirler.

Üye Sayısı - Şirket Tipi

Firma Tipi	Adet
LİMİTED ŞİRKET	69
ESNAF	63
GERÇEK KİŞİ TİCARİ İŞLETMESİ	36
ANONİM ŞİRKET	26
KOOPERATİF	16

1.6.2. Üye Memnuniyet Anketi:

Üyelerimiz gerek yönetim ve meclis kurulu gerekse de Genel Sekreterlik tarafından düzenli olarak ziyaret edilmekte, sorunlar yerinde incelendiği gibi, Borsamız ve tescil büromuzda bulunan dilek ve şikâyet kutuları ile internet sitesinde yer alan ilgili bölümlerinde şikâyetlerini dile getirebilmektedirler. Bu bildirimler periyodik olarak incelenmekte ve çözüm yolları aranmaktadır.

YILLAR	MEMNUNİYET ORANI	KARŞILAŞTIRILAN YILLAR	FARK
2014	89,12	2013-2014	-4,12
2015	91,01	2014-2015	+2,08
2016	90,86	2015-2016	-0,16
2017	90,08	2016-2017	-0,86
2018	90,27	2017-2018	+0,19
2019	89,90	2018-2019	-0,37
2020	90,63	2019-2020	+0,94
2021	90,17	2020-2021	-0,46
2022	90,66	2021-2022	+0,49
2023	91,20	2022-2023	+0,54
2024	90,71	2023-2024	-0,49

Borsa-Üye ilişkilerinin kalitesini iyileştirmek amacıyla Yönetim Kurulu Başkanı ve Yönetim Kurulu Üyeleri tarafından Üyelerimiz muhtelif zamanlarda ziyaret edilmekte, sorunlar yerinde değerlendirilmekte, ayrıca Üyelerimiz tarafından Borsamızda bulunan “Dilek ve Öneri Kutusu” ile internet sitemizde yer alan ilgili talep bölümleri bulunmaktadır.

II-TEMEL HİZMETLER

ÖZEL
GIDA KONTROL
LABORATUVARI

SALİHLİ TİCARET BORSASI
LABORATUVARI

2.1-İLETİŞİM AĞI

Salihli Ticaret Borsası, Üyelerine iletişim ve iş geliştirme fırsatları sunan, Personelleri ile sürekli iletişimi sağlayan, aynı zamanda tüm Paydaşları ve Salihli Halkını da kapsayacak geniş bir faaliyetler dizisi gerçekleştirmektedir.

Borsamızın aktivitelerinin gerçekleştiği Faaliyet Takvimi mevcuttur, gerçekleştirilen faaliyetler faaliyet değerlendirme formu ile değerlendirilmektedir ve bu formlar Kalite Yönetim Sistemi içinde tanımlanmıştır. Faaliyet takvimi web sitesinde yayınlanmaktadır. Gerçekleşen eğitim, seminerlerden sonra gerek Üye memnuniyet anketi, gerekse eğitim seminer memnuniyet anketi uygulanmaktadır.

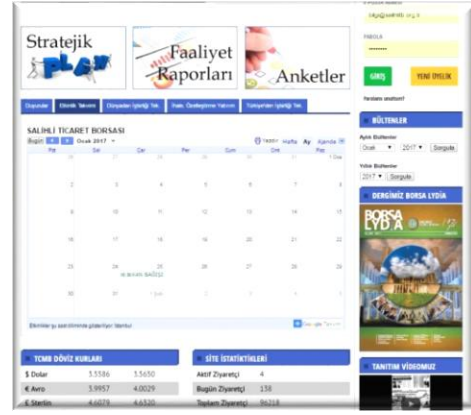
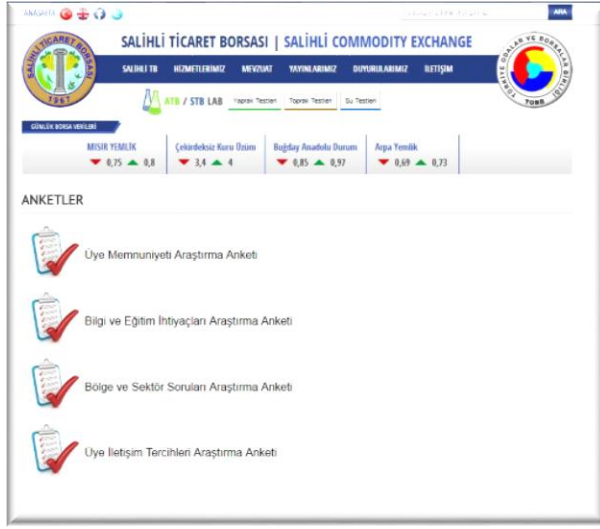

Borsamız tüm iletişim araçları ile ilgili (Web, E-Mail, SMS, Posta) gibi geniş ve birçok iş kolunu temsil eden kesimlere hitap etmektedir.

Üyelerimize daha iyi hizmet verebilmek için yenilikler yapmaya devam ederken, pandeminin etkisiyle üyelerimizle yapılan toplu organizasyonların düzenlenmeyerek dijital ortamda yapılan yeniliklerden üyelerini haberdar edebilmek adına da, çağımızın aktif iletişim aracı haline gelen “sosyal medya”yı ve toplu sms sistemlerini etkin olarak kullanmaktayız.

Jet/sms+ Hakkımızda İletişim 0 (216) 5763848 Sisteme Giriş

Toplu SMS Toplu MMS İnteraktif SMS İYS Servisi Akıllı Pazarlama İş Ortaklığı Blog

Yeni Excel Uygulamamızı Denediniz mi?

"Şirketlere Destek Kampanyası" %50 İndirim

Yılsonuna Kadar Tüm Paketlerde Yarisını Öde

Ürün ve kampanya tanıtımlarında **en çok tercih edilen** dijital pazarlama aracı olan **Toplu Mail** hizmetimizde dev kampanya!

Kampanyadan Yararlanmak İçin Tıklayın Arayalım

50%

2.1.1 Fuar ve Organizasyonlar

SAGREX Salihli Tarım, hayvancılık makinaları, teknolojileri ve yem fuarı çalışmalarını 20-22 Eylül 2024 tarihleri arasında gerçekleştirilmiştir.

SAGREX SALİHLİ
Tarım, Hayvancılık Makinaları, Teknolojileri ve Yem Fuarı
20 - 22 Eylül 2024

EFR

BU FUAR 5174 SAYILI KANUN GÜZELİĞİNE GÖRE TOBB (TÜRKİYE ODALAR VE BORSALAR BİRLİĞİ) DENETİMİNDE DÜZENLENMEKTEDİR.

SAGREX SALİHLİ
Tarım, Hayvancılık Makinaları, Teknolojileri ve Yem Fuarında Buluşuyoruz.

DESTEKLEYENLER

KOSGEB EFR

BU FUAR 5174 SAYILI KANUN GÜZELİĞİNE GÖRE TOBB (TÜRKİYE ODALAR VE BORSALAR BİRLİĞİ) DENETİMİNDE DÜZENLENMEKTEDİR.

SAGREX SALİHLİ
TARIM, HAYVANCILIK MAKİNALARI, TEKNOLOJİLERİ VE YEM FUARI

Salihli Tarım, Hayvancılık Makinaları, Teknolojileri ve Yem Fuarımızın 20 Eylül 2024 saat 14:00'de gerçekleştirecek açılış törenimizi onurlandırmanızı rica ederiz.

20 - 22 Eylül 2024

Yetiş AKSOY
Yönetim Kurulu Başkanı

Muhammed BAYKAL
Genel Müdür

Salihli Çok Amaçlı Fuar Alanı Salihli / Manisa

2.1.2 Organizasyonlar

SAGREX SALİHLİ TARIM, HAYVANCILIK MAKİNALARI, TEKNOLOJİLERİ VE YEM FUARI 20-22 EYLÜL TARİHLERİ ARASINDA KAPILARINI ZİYARETÇİLERE ARALADI

Salihli Ticaret Borsamız kordinatörlüğünde düzenlenen SAGREX Salihli Tarım, Hayvancılık Makinaları, Teknolojileri ve Yem Fuarı 20-22 Eylül 2024 tarihleri arasında kapılarını ziyaretçilere araladı.

“Tarım fuarı sadece ticari etkinlik değil, aynı zamanda tarımın geleceğine dair planlı adımlar atmak, sorunları tespit edip çözümlenmek, üretmek ve birde fırsattır.” diyen Salihli Ticaret Borsamız Başkanı Yetiş Aksoy ise, “Bugün burada Salihli tarım sektörünün en önemli buluşmalarından ilki olan SAGREX Salihli Tarım, Hayvancılık Makinaları, Teknolojileri ve Yem Fuarımızın açılışını gerçekleştirmek üzere toplanmış bulunuyoruz. Tarımın insanlığın var oluşundan bu yana toplumların en temel geçim kaynağı ve medeniyetlerin gelişiminde kritik bir rol oynamıştır. Bugünde tarım yalnızca gıda üretimi ile sınırlı kalmayıp çevreye duyarlı uygulamalarıyla sürdürülebilir bir gelecek inşa etme konusunda büyük bir sorumluluklar üstlenmektedir. İklim değişikliği, su kaynaklarının azalması ve artan dünya nüfusu gibi sorunlarla başa çıkmamız gereken bir dönemde tarım sektörü her zamankinden daha stratejik bir hale gelmiştir. Ovalarından bal akan Salihli’ mizde uzun bir aradan sonra düzenlenen, tarım teknoloji yeniliklerine, yerel üretim tekniklerine ve verimliliği arttırmaya yönelik Çözümleri keşfetmek için üreticilerimize bir fırsat sunmaktadır.” Dedi. Tüm katılımcılara, organizasyonda emeği geçenlere ve değerli çiftçilerimize teşekkür ederek fuarın hayırlara vesile olmasını diledi.

Salihli Kaymakamlığı, Salihli Belediyesi, Salihli Ticaret Borsası, Salihli Ticaret Sanayi Odası, İzmir Ticaret Odası, Salihli Ziraat Odası, Türkiye Odalar Borsalar Birliği, KOSGEB ve EFR fuarcılı organizasyonu ile düzenlenen SAGREX Salihli Tarım, Hayvancılık Makinaları, Teknolojileri ve Yem Fuarı yapılan konuşmaların ardından açılışı gerçekleştirildi. Açılış sonrası protokol üyeleri fuar alanını gezdi.

CANLI HAZYVAN ÜRÜN İHTİSAS KOMİSYONU TOPLANTISI GERÇEKLEŞTİRİLDİ

Salihli Ticaret Borsası canlı hayvan ve kasap sektöründe faaliyet gösteren üyelerin bir araya geldiği 'Sektör İstişare Toplantısı' Borsa hizmet binasında gerçekleştirildi. Borsa Yönetim Kurulu Başkanı Yetiş Aksoy başkanlığında yapılan toplantıya Yönetim Kurulu Üyesi Armağan Karaman ve Eşref Arı, Meclis Üyesi Mevlüt Özer ve borsamıza kayıtlı sektör üyelerinin katılımıyla gerçekleşti. Toplantıda Salihli halkına daha iyi hizmet sunmak için bir araya gelinerek çeşitli konularda kararlar alındı.

Karşılıklı önerilerin ve durum tespitlerinin ele alındığı toplantıda belirli konularda fikir birliğine varıldı. Sektör üyeleri, vatandaşlarımıza sundukları hizmet kalite düzeyinin artırılması için ellerinden gelen çabayı göstereceklerini ifade ettiler. Borsa yönetim kuruluna bu toplantıyı düzenledikleri için ayrıca teşekkür ettiler.

2.2 POLİTİKA VE TEMSİL

TOBB KOBİ POLİTİKALARI KURULU AKSOY BAŞKANLIĞINDA TOPLANDI

Gerçekleşen toplantı hakkında bilgiler veren KOBİ Politikaları Kurulu Başkanı Yetiş AKSOY; "Toplantıda, Kurul üyeleri kendi bölgelerinde üyelerinin karşılaştığı sorunlara ilişkin durumlar ve çözüm önerilerini sıraladılar. Gündem maddeleri hakkında durum tespiti yaptık. Toplantımızın sonucunda oluşturulan raporlar, TOBB Konsey toplantılarında ilgili Bakanlara takdim edilmek üzere teslim edilecek." dedi. KOBİ'lerin daha fazla ARGE çalışması yapmaları yönünde desteklenmesi gibi konular üzerinde çalışmalar yaptıklarını ifade etti.

Başkan Aksoy, TOBB bünyesinde büyük önem taşıyan Kobi Politikalar Kurulu ile Kobilerimizin sorunlarını çözmek için mücadele ettiklerini ve bölgemizin sorunlarını üyelerimizle istişare ederek gerekli bakanlıklara iletceklerini vurguladı. Özellikle KOBİ'lere uygun koşullarda ticari kredilerin sağlanması,

Özellikle Alacak sigortaları kapsamında ve riskli görünen sigortalar kapsamında KOBİ'lere kolaylık sağlanması,

Yer hususu ve arsa tahsisi konusunda yere imar planı yapılırken KOBİ'lere dönük alanların oluşturulması,

SALİHLİ TİCARET BORSAMIZ YÖNETİCİLERİ TOBB 80. MALİ GENEL KURULUNA KATILDI

Salihli Ticaret Borsası Yönetim Kurulu Başkanımız Yetiş Aksoy, TOBB İkiz Kuleler’de Türkiye Odalar ve Borsalar Birliği (TOBB) Başkanı M. Rifat Hisarcıkhoğlu’nun başkanlığında gerçekleştirilen Ege Bölge Toplantısına katılım gösterdi. Toplantıya katılan bölge oda/borsa başkanlarına, TOBB’un çalışmalarına ilişkin sunumlar yapıldı. Toplantıda, sektörel, bölgesel sıkıntı ve talepler değerlendirildi.

Toplantıda, Hesapları İnceleme Komisyonu, Mevzuat Komisyonu, Ekonomik Raporu İnceleme Komisyonu, Dilekleri İnceleme Komisyonu, Avrupa Birliği Uyum Komisyonu, Dış İlişkiler Komisyonu, Vergi Komisyonu, Ekonomi Politikası Komisyonu ve Basın ve Yayın Komisyonu sunuşları gerçekleştirildi.

TOBB Başkanı M. Rifat Hisarcıkhoğlu, Genel Kurul konuşmasında yıl boyunca gerçekleştirdikleri faaliyetlere ve iş dünyasının gündemindeki konulara dikkat çekti.

BAŞKAN AKSOY İLÇEMİZİN SORUNLARINI ANKARA'DA DÜZENLENEN TİCARET BORSALARI KONSEY TOPLANTISINDA YETKİLİLERE İLETTİ

Salihli Ticaret Borsamız Yönetim Kurulu Başkanı Yetiş AKSOY, Türkiye Odalar ve Borsalar Birliği'nde düzenlenen Genişletilmiş Ticaret Borsaları Konsey Toplantısına katıldı. Düzenlenen toplantıya TOBB Başkanı M.Rifat Hisarcıklıoğlu, Tarım ve Orman Bakanı İbrahim Yumaklı ve Konsey üyeleri katıldı.

Başkan Aksoy, Gerçekleştirilen toplantıda Salihli tarımı ve ekonomisi için önemli sorunlarını dile getirdi. Borsamızca tespit edilen önemli sorun ve çözüm önerileri Tarım Bakanlığına aktarılmış oldu. İletilen sorunların arasında;

“ Sorun 1- Manisa'nın Salihli, Saruhanlı ve Gölmarmara ilçeleri sınırlarında ulusal öneme sahip olan “sulak alan tescilli kuş cenneti” olarak bilinen Marmara Gölü, son yıllarda kuraklık ve su kaybı nedeniyle kurudu. Kuruyan göl ile doğal yaşamın olumsuz etkilendiği belirtilerek. Bozdağ'dan akan 25 milyon metreküp suyun, Ahmetli, Sart, Tabak Çayı, Kurşunlu, Gümüş çayı üzerinden Ahmetli regülatörlerinden göle taşınarak, gölün canlandırılmasına ve bölgemiz ekonomisine için önem arz eden tarımsal sulamada aktif olarak kullanılmaya başlanmasını vurguladıklarını ifade etti.

Sorun 2- Bölgemizdeki Jeotermal enerji santrallerinden çıkan sıcak su atıklarının reenjeksiyon yapılarak tekrar geri basılması gerektiği vurgulandı. Dışarıya su verilmesi sebebiyle çevresine olan olumsuz etkilerle bölgemiz tarımının tehlike altında olduğunu ifade edildi.”

Açılış konuşmalarının ardından, Sanayide Su Verimliliği Çalışmaları İşbirliği Protokolü, TOBB Başkanı M. Rifat Hisarcıklıoğlu ve Tarım ve Orman Bakanı İbrahim Yumaklı tarafından imzalandı.

2.3 BİLGİ, DANIŞMANLIK DESTEK

SALİHLİ TİCARET BORSASINDA 66 MİLYON AVRO BÜTÇELİ IPARD III KAPSAMINDA 1. BAŞVURU ÇAĞRISI TANITIM TOPLANTISI GERÇEKLEŞTİRİLDİ

Gerçekleştirilen seminerde TKDK Manisa İl Koordinatörlüğü yetkilileri yatırımlara verilecek hibe destekleriyle iş geliştirme gücümüzün yükseltilmesi, gelir ve istihdam imkânlarımızın artırılması ve çeşitlendirilmesini, tarımsal üretim ve tarıma dayalı sanayi entegrasyonunun sağlanması amacıyla Avrupa Birliği kaynakları ile desteklenen, tarımsal pazarlama altyapısının geliştirilmesi, gıda güvenliğinin güçlendirilmesi, kırsal alanda alternatif gelir kaynaklarının oluşturulması hedeflendiğini vurguladı.

Bunların yanında kırsal ekonomik altyapının güçlendirilmesi, tarımsal faaliyetler için geliştirilen yeni teknolojilerin üreticiler tarafından kullanımının yaygınlaştırılması, yürütülmekte olan kırsal kalkınma çalışmalarının etkinliklerinin artırılması, kırsal toplumda yerel kalkınma kapasitesinin oluşturulmasına katkı sağlamak için yeni teknoloji içeren yatırımların desteklenmesinin de amaçlandığını ifade ettiler.

2024 YILI BİREYSEL SULAMA SİSTEMLERİ DESTEKLERİ

Salihli Ticaret Borsası, Tarım ve Orman Bakanlığı kırsal kalkınma destekleri kapsamında tarıma dayalı ekonomik yatırımların desteklenmesine yönelik hibeler ile 2024 yılı bireysel sulama sistemleri destekleri hakkında Manisa İl Tarım ve Orman Müdürlüğü yetkililerince bilgilendirme toplantısını gerçekleştirdi.

Salihli Ticaret Borsası ev sahipliğinde gerçekleştirilen Tarıma Dayalı Yatırımların Desteklenmesi hakkındaki tanıtım seminerine Manisa İl Tarım ve Orman Müdürlüğü Kırsal Kalkınma ve Örgütlenme Şube Müdürü Şahin Abacı, İl Tarım ve Orman Müdürlüğü teknik personeli, Salihli İlçe Tarım ve Orman Müdürlüğü teknik personeli, özel kuruluşların yetkilileri ile çok sayıda üretici katıldı.

2.6-SATIŞ SALONLARI VE LABORATUVARLAR

Borsamızda bir satış salonumuz mevcuttur. Borsa bünyesinde Alaşehir Ticaret Borsası ile ortak olunan Vali Celaleddin Güvenç laboratuvarımız bulunmaktadır.

ATBLAB Özel Gıda Kontrol Laboratuvarı, T.C. Gıda, Tarım ve Hayvancılık Bakanlığı, Gıda Kontrol Genel Müdürlüğü'nden 09.07.2012 tarihinde Kuruluş İzin Belgesini, 31.07.2012 tarihinde Çalışma İzin Belgesini alarak faaliyetlerine başlamıştır. 21.07.2014 tarihinde kapsam genişletilerek 580 etken maddede analiz için bakanlıktan çalışma izni alınmış; 12.08.2013 tarihinde TURKAK tarafından EN ISO/IEC 17025 standardına göre akredite edilmiştir. ATBLAB Özel Gıda Kontrol Laboratuvarı 600' ün üzerinde pestisit etken madde, yüksek polarlı pestisitler, ditiyokarbamat ve nitrat, analizlerini gerçekleştirmektedir.

Vali Celelettin Güvenç Toprak, Yaprak, Su Laboratuvarı Ltd. Şti. bünyesinde bulunan gıda laboratuvarımız yaş meyve ve sebze pestisit kalıntı ve nitrat analizleri yaparak sektörde kaliteyi yükseltmeyi amaçlamaktadır. Laboratuvarımız tecrübeli kadrosu ve gelişmiş cihazları ile güvenilir, hızlı ve gizlilik esasına önem veren hizmet sunmaktadır

Gıda; (236) 653 13 28 / Toprak, Yaprak, Su 8236) 654 13 18 info@atblab.com.tr

BORSA İŞLEM VERİLERİ:

T.C.
SALİHLİ TİCARET BORSASI
YILLIK BORSA BÜLTENİ

Tarih: 01/01/2024 - 31/12/2024

Sayı: 13

Şube Adı: SALİHLİ TİCARET BORSASI MERKEZ

Sayfa: 1 - 20

Maddelerin Cins ve Nev'ileri	Satış Şekli	Enaz Fiyat	Ençok Fiyat	Ortalama Fiyat	Miktarı	Br.	Tutarı	İşlem Sayısı
------------------------------	-------------	------------	-------------	----------------	---------	-----	--------	--------------

HUBUBAT .

ARPA

ARPA YEMLİK

ARPA YEMLİK	MTS	5.00	10.00	7.4700	3,515,157.00	KG	26,258,272.64	200
ARPA YEMLİK	MTS	6,666.67	6,666.67	6,666.6700	30.00	TON	200,000.10	1
ARPA YEMLİK	TTS	7.10	12.50	7.7946	2,663,490.00	KG	20,760,812.40	73
ARPA YEMLİK Toplamı:							47,219,085.14	274
ARPA Toplamı							47,219,085.14	274

MISIR

MISIR

HİBRİT MISIR TOHUMU	MTS	34.00	330.00	45.7259	2,775,800.00	KG	126,926,015.00	238
MISIR EBEVEYN (ANAÇ) TOHUMU	MTS	54.74	54.74	54.7391	95,280.00	KG	5,215,540.00	16
DANE MISIR	MTS	5.90	10.10	8.1621	68,060.00	KG	555,514.00	3
DANE MISIR	TTS	10.30	10.30	10.3020	30,920.00	KG	318,537.23	1
MISIR SİLAJI	MTS	1.25	15.47	1.8608	16,188,744.00	KG	30,123,440.06	55
MISIR SAPI	MTS	1.20	1.20	1.2000	435,337.00	KG	522,404.40	2
MISIR SAPI	MTS	850.00	850.00	850.0000	511.56	TON	434,826.00	1
MISIR YEMLİK	MTS	1.30	10.40	8.4556	10,304,761.00	KG	87,132,858.22	136
MISIR YEMLİK	TTS	7.27	11.70	9.0525	9,973,670.00	KG	90,286,494.95	706
MISIR YEMLİK FİYAT FARKI	MTS	1.00	1.00	1.0000	1,071,440.00	KG	1,071,440.00	3
MISIR	İTL	8.27	8.27	8.2737	5,000,000.00	KG	41,368,690.00	1
MISIR	TTS	7.12	9.06	7.6639	7,240,966.00	KG	55,493,819.80	28
MISIR GLUTENİ	İTL	7.14	7.14	7.1403	2,716,705.00	KG	19,398,031.02	1
MISIR GLUTENİ	TTS	8.33	8.44	8.3862	5,418,085.00	KG	45,437,353.08	2
MISIR (İTHAL)	İTL	6.60	7.83	7.3931	15,499,920.00	KG	114,592,775.37	2
MISIR (İTHAL)	TTS	6.51	9.27	7.9699	17,618,650.00	KG	140,419,643.43	26
MISIR Toplamı:							759,297,382.56	1221
MISIR Toplamı							759,297,382.56	1221

BUĞDAY

T.C.
SALİHLİ TİCARET BORSASI
YILLIK BORSA BÜLTENİ

Tarih: 01/01/2024 - 31/12/2024

Sayı: 13

Şube Adı: SALİHLİ TİCARET BORSASI MERKEZ

Sayfa: 2 - 20

Maddelerin Cins ve Nev'ileri	Satış Şekli	Enaz Fiyat	Ençok Fiyat	Ortalama Fiyat	Miktarı	Br.	Tutarı	İşlem Sayısı
------------------------------	-------------	------------	-------------	----------------	---------	-----	--------	--------------

HUBUBAT .

MAKARNALIK BUĞDAYLAR

BUĞDAY ANADOLU DURUM	MTS	5.50	11.50	8.5181	18,492,317.00	KG	157,520,292.96	1453
BUĞDAY ANADOLU DURUM	TTS	7.00	12.00	8.9571	8,888,375.00	KG	79,614,406.12	1384
MAKARNALIK BUĞDAYLAR Toplamı:							237,134,699.08	2837

BUĞDAY EKMEKLİK

BUĞDAY EKMEKLİK KIRMIZI DÜŞÜK VASIFLI	TTS	8.97	10.77	9.7799	14,449,060.00	KG	141,310,869.40	1585
KIRMIZI EKMEKLİK BUĞDAY	TTS	8.75	10.90	10.8808	3,672,620.00	KG	39,961,081.00	280
BUĞDAY EKMEKLİK BEYAZ	TTS	10.77	10.90	10.8014	2,267,620.00	KG	24,493,528.20	216
BUĞDAY EKMEKLİK Toplamı:							205,765,478.60	2081
BUĞDAY Toplamı							442,900,177.68	4918
HUBUBAT . Toplam							1,249,416,645.38	6413

HUBUBAT MAMÜLLERİ

BUĞDAY KEPEĞİ

BUĞDAY KEPEĞİ

BUĞDAY KEPEĞİ KABA	İTL	3.67	5.73	5.2449	24,359,280.00	KG	127,761,787.64	7
BUĞDAY KEPEĞİ KABA	TTS	5.13	7.30	6.2734	27,031,646.00	KG	169,580,844.84	134
EV TARHANASI	MTS	132.52	132.74	132.6530	20.00	KG	2,653.06	4
BUĞDAY KEPEĞİ Toplamı:							297,345,285.54	145
BUĞDAY KEPEĞİ Toplamı							297,345,285.54	145

TRİTİKALE

TRİTİKALE

TRİTİKALE	MTS	7.50	11.00	8.5437	371,500.00	KG	3,174,000.00	4
TRİTİKALE Toplamı:							3,174,000.00	4
TRİTİKALE Toplamı							3,174,000.00	4

MISIR KEPEĞİ

MISIR KEPEĞİ

MISIR KEPEĞİ(İTHAL)	İTL	6.49	6.56	6.5394	4,265,910.00	KG	27,896,371.90	2
---------------------	-----	------	------	--------	--------------	----	---------------	---

T.C.
SALİHLİ TİCARET BORSASI
YILLIK BORSA BÜLTENİ

Tarih: 01/01/2024 - 31/12/2024

Sayı: 13

Şube Adı: SALİHLİ TİCARET BORSASI MERKEZ

Sayfa: 3 - 20

Maddelerin Cins ve Nev'ileri	Satış Şekli	Enaz Fiyat	Ençok Fiyat	Ortalama Fiyat	Miktarı	Br.	Tutarı	İşlem Sayısı
HUBUBAT MAMÜLLERİ								
MISIR KEPEĞİ(İTHAL)	TTS	7.42	7.42	7.4205	2,757,300.00	KG	20,460,459.04	1
MISIR GLUTENİ(İTHAL)	İTL	6.62	6.62	6.6233	1,751,828.00	KG	11,602,948.39	1
MISIR GLUTENİ(İTHAL)	TTS	6.73	7.38	6.9557	5,001,928.00	KG	34,791,942.96	2
MISIR KEPEĞİ Toplamı:							94,751,722.29	6
MISIR KEPEĞİ Toplamı							94,751,722.29	6
PİRİNÇ KEPEĞİ								
PİRİNÇ KEPEĞİ								
PİRİNÇ KEPEĞİ	İTL	5.39	5.39	5.3936	2,631,220.00	KG	14,191,702.94	1
PİRİNÇ KEPEĞİ Toplamı:							14,191,702.94	1
PİRİNÇ KEPEĞİ Toplamı							14,191,702.94	1
HUBUBAT MAMÜLLERİ Toplam							409,462,710.77	156

BAKLİYAT VE MAMÜLLERİ

MERCİMEK

MERCİMEK SARİ

MERCİMEK SARİ	MTS	32.00	32.00	32.0000	119,300.00	KG	3,817,600.00	166
MERCİMEK SARİ	TTS	33.00	33.00	33.0000	64,820.00	KG	2,139,060.00	1
MERCİMEK SARİ Toplamı:							5,956,660.00	167

MERCİMEK YEŞİL

MERCİMEK YEŞİL KABUKLU	MTS	33.37	33.37	33.3704	40,500.00	KG	1,351,500.00	8
MERCİMEK YEŞİL Toplamı:							1,351,500.00	8
MERCİMEK Toplamı							7,308,160.00	175

NOHUT

NOHUT

ÇİĞ NOHUT	TTS	39.41	39.41	39.4095	7,537.00	KG	297,029.70	1
NOHUT Toplamı:							297,029.70	1
NOHUT Toplamı							297,029.70	1

FİĞ

FİĞ

FİĞ	MTS	15.00	17.40	17.2154	2,599.98	KG	44,759.65	4
-----	-----	-------	-------	---------	----------	----	-----------	---

T.C.
SALİHLİ TİCARET BORSASI
YILLIK BORSA BÜLTENİ

Tarih: 01/01/2024 - 31/12/2024

Sayı: 13

Şube Adı: SALİHLİ TİCARET BORSASI MERKEZ

Sayfa: 4 - 20

Maddelerin Cins ve Nev'ileri	Satış Şekli	Enaz Fiyat	Ençok Fiyat	Ortalama Fiyat	Miktarı	Br.	Tutarı	İşlem Sayısı
------------------------------	-------------	------------	-------------	----------------	---------	-----	--------	--------------

BAKLİYAT VE MAMÜLLERİ

							FIĞ Toplamı:	44,759.65	4
							FIĞ Toplamı	44,759.65	4

BEZELYE

BEZELYE

BEZELYE	MTS	11.50	25.00	12.0296	2,415,906.00	KG	29,062,304.34	67	
BEZELYE	TTS	11.45	12.50	12.3968	723,518.00	KG	8,969,318.44	5	
							BEZELYE Toplamı:	38,031,622.78	72
							BEZELYE Toplamı	38,031,622.78	72

BURÇAK

BURÇAK

BURÇAK	MTS	20.00	20.00	20.0000	200.00	KG	4,000.00	3	
							BURÇAK Toplamı:	4,000.00	3
							BURÇAK Toplamı	4,000.00	3
							BAKLİYAT VE MAMÜLLERİ Toplam	45,685,572.13	255

YAĞLI TOHURLAR

AYÇEKİRDEĞİ

AYÇEKİRDEĞİ

AYÇİÇEĞİ TOHURLUK	TTS	10.00	18.00	14.2365	261,770.00	KG	3,726,680.00	3	
AYÇİÇEĞİ YAĞLIK	MTS	21.00	21.00	21.0000	6,440.00	KG	135,240.00	1	
AYÇİÇEĞİ TOHUMU KÜSPESİ	İTL	7.23	7.83	7.6547	9,351,040.00	KG	71,579,241.32	2	
AYÇİÇEĞİ TOHUMU KÜSPESİ	TTS	8.59	9.92	9.0269	15,369,156.00	KG	138,736,349.98	21	
AYÇİÇEĞİ KÜSPESİ	İTL	8.91	9.13	9.0065	7,155,610.00	KG	64,447,024.05	2	
AYÇİÇEĞİ	MTS	15.00	15.00	15.0000	200.00	KG	3,000.00	3	
AYÇİÇEĞİ	TTS	20.00	21.00	20.2420	185,680.00	KG	3,758,540.00	5	
							AYÇEKİRDEĞİ Toplamı:	282,386,075.35	37
							AYÇEKİRDEĞİ Toplamı	282,386,075.35	37

HAŞHAŞ

HAŞHAŞ TOHUMU MAVİ

HAŞHAŞ TOHUMU MAVİ ÇÖPELLİ	MTS	84.00	84.00	84.0000	8,677.00	KG	728,868.00	4
----------------------------	-----	-------	-------	---------	----------	----	------------	---

T.C.
SALİHLİ TİCARET BORSASI
YILLIK BORSA BÜLTENİ

Tarih: 01/01/2024 - 31/12/2024

Sayı: 13

Şube Adı: SALİHLİ TİCARET BORSASI MERKEZ

Sayfa: 5 - 20

Maddelerin Cins ve Nev'ileri	Satış Şekli	Enaz Fiyat	Ençok Fiyat	Ortalama Fiyat	Miktarı	Br.	Tutarı	İşlem Sayısı
YAĞLI TOHUMLAR								
HAŞHAŞ TOHUMU MAVİ ÇÖPELLİ	TTS	85.14	85.14	85.1400	8,677.00	KG	738,759.78	1
HAŞHAŞ TOHUMU MAVİ Toplamı:							1,467,627.78	5
HAŞHAŞ Toplamı							1,467,627.78	5
PAMUK ÇEKİRDEĞİ ÜRÜNLERİ								
PAMUK ÇEKİRDEĞİ								
PAMUK ÇEKİRDEĞİ	TTS	7.00	9.85	8.7383	1,123,110.00	KG	9,814,081.32	56
PAMUK ÇEKİRDEĞİ FİYAT FARKI	TTS	1.00	706,180.30	5.1187	209,202.00	KG	1,070,833.05	3
MAHLİÇ PAMUK	TTS	45.00	67.50	53.2454	1,260,420.00	KG	67,111,536.50	24
MAHLİÇ PAMUK FİYAT FARKI	TTS	1.50	6.25	4.5827	110,228.00	KG	505,147.00	3
KALİTE FARKI	TTS	1.00	1.00	1.0000	35,397.00	KG	35,397.00	1
PAMUK ÇEKİRDEĞİ Toplamı:							78,536,994.87	87
PAMUK ÇEKİRDEĞİ ÜRÜNLERİ Toplamı							78,536,994.87	87
SUSAM ÜRÜNLERİ								
SUSAM								
SUSAM HAM	MTS	90.00	121.00	106.1209	108,421.00	KG	11,505,739.00	44
SUSAM HAM	TTS	94.38	118.80	107.3972	103,281.00	KG	11,092,086.92	10
SUSAM SIRA	MTS	89.82	106.90	93.2636	81,091.00	KG	7,562,840.00	27
SUSAM SIRA	TTS	89.10	108.00	95.7157	81,091.00	KG	7,761,679.44	9
SUSAM Toplamı:							37,922,345.36	90
SUSAM ÜRÜNLERİ Toplamı							37,922,345.36	90
TÜTÜN TOHUMU								
TÜTÜN TOHUMU								
YAPRAK TÜTÜN	MTS	24.55	130.00	124.0833	329,086.58	KG	40,834,142.44	144
İŞLENMEMİŞ TÜTÜN	MTS	110.00	180.00	125.8888	377,626.60	KG	47,538,960.83	251
TÜTÜN FİYAT FARKI	MTS	0.00	0.00		0.00	KG	392,755.20	25
TÜTÜN ORGANİK FİYAT FARKI	MTS	0.00	0.00		0.00	KG	148,668.75	8
TÜTÜN TOHUMU Toplamı:							88,914,527.22	428
TÜTÜN TOHUMU Toplamı							88,914,527.22	428
YAĞLI TOHUMLAR Toplam							489,227,570.58	647

T.C.
SALİHLİ TİCARET BORSASI
YILLIK BORSA BÜLTENİ

Tarih: 01/01/2024 - 31/12/2024

Sayı: 13

Şube Adı: SALİHLİ TİCARET BORSASI MERKEZ

Sayfa: 6 - 20

Maddelerin Cins ve Nev'ileri	Satış Şekli	Enaz Fiyat	Ençok Fiyat	Ortalama Fiyat	Miktarı	Br.	Tutarı	İşlem Sayısı
------------------------------	-------------	------------	-------------	----------------	---------	-----	--------	--------------

KÜSPELER

KÜSPELER

KÜSPELER

AYÇİÇEK KÜSPESİ	TTS	9.15	9.15	9.1464	1,000,000.00	KG	9,146,386.50	1
ŞEKERPANCARI KÜSPESİ	İTL	3.38	3.38	3.3798	6,600,000.00	KG	22,306,945.32	1
ŞEKERPANCARI KÜSPESİ	TTS	4.68	4.83	4.7470	442,320.00	KG	2,099,705.80	9
KÜSPELER Toplamı:							33,553,037.62	11
KÜSPELER Toplamı							33,553,037.62	11
KÜSPELER Toplam							33,553,037.62	11

BITKİSEL YAĞLAR

ZEYTİN YAĞI

ZEYTİN YAĞI

ZEYTİN YAĞI HAM	MTS	140.00	500.00	182.2302	19,205.00	KG	3,499,730.88	5
ZEYTİN YAĞI HAM	TTS	165.00	250.00	205.8846	5,726.00	KG	1,178,895.00	3
ZEYTİN YAĞI HAM (HAK YAĞI)	MTS	141.65	260.00	173.9205	19,831.00	KG	3,449,018.00	3
ZEYTİNYAĞI	MTS	192.79	350.00	223.0764	60,489.57	KG	13,493,793.58	17
ZEYTİNYAĞI	MTS	300.00	300.00	300.0000	100.00	LT	30,000.00	1
ZEYTİNYAĞI	TTS	179.76	881.64	417.2506	48,945.92	KG	20,422,712.87	51
ORG. ZEYTİNYAĞI SIZMA	MTS	300.00	300.00	300.0000	7,860.00	KG	2,358,000.00	1
ORG. ZEYTİNYAĞI SIZMA	TTS	215.00	296.12	250.1915	5,660.00	KG	1,416,084.00	5
ZEYTİN YAĞI Toplamı:							45,848,234.33	86
ZEYTİN YAĞI Toplamı							45,848,234.33	86

TÜTÜN YAĞI

TÜTÜN YAĞI

TÜTÜN	MTS	37.00	180.81	127.4332	724,820.34	KG	92,366,188.29	311
TÜTÜN YAĞI Toplamı:							92,366,188.29	311
TÜTÜN YAĞI Toplamı							92,366,188.29	311
BITKİSEL YAĞLAR Toplam							138,214,422.62	397

ÇEŞİTLİ GIDA MADDELERİ

PEYNİR

DİĞER PEYNİR

T.C.
SALİHLİ TİCARET BORSASI
YILLIK BORSA BÜLTENİ

Tarih: 01/01/2024 - 31/12/2024

Sayı: 13

Şube Adı: SALİHLİ TİCARET BORSASI MERKEZ

Sayfa: 7 - 20

Maddelerin Cins ve Nev'ileri	Satış Şekli	Enaz Fiyat	Ençok Fiyat	Ortalama Fiyat	Miktarı	Br.	Tutarı	İşlem Sayısı	
ÇEŞİTLİ GIDA MADDELERİ									
PEYNİR (TULUM)	MTS	70.00	100.00	86.8750	1,600.00	KG	139,000.00	3	
							DİĞER PEYNİR Toplamı:	139,000.00	3
							PEYNİR Toplamı	139,000.00	3

ET

ET BÜYÜKBAŞ

ET (KARKAS)	MTS	293.12	300.00	293.3346	12,850.00	KG	3,769,350.00	7	
ET (DANA SAKATATLI)	TTS	250.00	355.00	279.9579	54,003.95	KG	15,118,833.54	6	
ET (KARKAS DANA)	MTS	190.00	344.40	279.9283	81,054.00	KG	22,689,310.00	48	
ET (KARKAS DANA)	TTS	245.00	270.00	256.1338	53,659.30	KG	13,743,958.50	2	
ET (DANA)	MTS	325.00	325.00	325.0000	1,024.00	KG	332,800.00	2	
ET (SIĞIR)	MTS	336.50	336.50	336.5008	3,374.00	KG	1,135,353.54	2	
							ET BÜYÜKBAŞ Toplamı:	56,789,605.58	67

ET KÜÇÜKBAŞ

ET (KARKAS KUZU)	MTS	290.00	500.00	351.5093	4,820.00	KG	1,694,275.00	20	
ET (KEÇİ)	MTS	250.00	250.00	250.0000	17.00	KG	4,250.00	1	
							ET KÜÇÜKBAŞ Toplamı:	1,698,525.00	21

ET KÜMES

TAVUK- PİLİÇ ETİ	TTS	90.75	231.00	137.0982	122,217.33	KG	16,755,779.48	673	
							ET KÜMES Toplamı:	16,755,779.48	673
							ET Toplamı	75,243,910.06	761

BAL

BAL

PETEKLİ BAL	MTS	55.00	70.00	61.2264	2,120.00	KG	129,800.00	1	
ÇİTA PETEKLİ BAL ÇİÇEK	MTS	109.00	121.22	114.8309	208,224.00	KG	23,910,540.00	10	
SÜZME BAL	MTS	86.00	86.00	86.0000	2,035.00	KG	175,010.00	1	
							BAL Toplamı:	24,215,350.00	12
							BAL Toplamı	24,215,350.00	12

SÜT ÜRÜNLERİ

İNEK SÜTÜ

İNEK SÜTÜ	MTS	2.77	211.06	13.9932	173,241,092.7	LT	2,424,197,244.22	57589
-----------	-----	------	--------	---------	---------------	----	------------------	-------

T.C.
SALİHLİ TİCARET BORSASI
YILLIK BORSA BÜLTENİ

Tarih: 01/01/2024 - 31/12/2024

Sayı: 13

Şube Adı: SALİHLİ TİCARET BORSASI MERKEZ

Sayfa: 8 - 20

Maddelerin Cins ve Nev'ileri	Satış Şekli	Enaz Fiyat	Ençok Fiyat	Ortalama Fiyat	Miktarı	Br.	Tutarı	İşlem Sayısı
ÇEŞİTLİ GIDA MADDELERİ								
İNEK SÜTÜ	TTS	14.23	17.83	16.4915	3,573,347.00	LT	58,929,919.07	61
İNEK SÜTÜ- FİYAT FARKI	MTS	0.00	1.50	1.9874	47,173.00	LT	93,749.41	47
İNEK SÜTÜ- FİYAT FARKI	TTS	210,530.35	210,530.35	210,530.3500	1.00	LT	210,530.35	1
İNEK SÜTÜ KALİTE PRİMİ	TTS	417,693.11	417,693.11	417,693.1100	1.00	LT	417,693.11	1
İNEK SÜTÜ Toplamı:							2,483,849,136.16	57699
SÜT ÜRÜNLERİ Toplamı:							2,483,849,136.16	57699

YUMURTA

YUMURTA

YUMURTA	TTS	1.62	52.28	3.1102	132,480.00	KG	412,044.40	8
YUMURTA	TTS	0.21	402.30	3.8589	38,434,460.00	AD	148,313,825.05	13302
YUMURTA Toplamı:							148,725,869.45	13310
YUMURTA Toplamı:							148,725,869.45	13310

SOĞAN

KURU SOĞAN

KURU SOĞAN	MTS	12.00	12.00	12.0000	127,680.00	KG	1,532,160.00	2
KURU SOĞAN Toplamı:							1,532,160.00	2
SOĞAN Toplamı:							1,532,160.00	2

ZEYTİN ÇEŞİTLERİ

ZEYTİN

ZEYTİN SIYAH SALAMUR	TTS	101.58	202.73	134.5111	1,988.40	KG	267,461.92	12
ZEYTİN YAĞLIK	MTS	20.00	53.31	37.6996	585,494.00	KG	22,072,896.59	91
ZEYTİN YAĞLIK	TTS	40.00	40.00	40.0000	9,876.00	KG	395,040.00	3
ZEYTİN PRİNASI	TTS	0.50	0.50	0.5000	38,123.00	KG	19,061.50	1
ZEYTİN	MTS	58.00	95.00	87.2773	356,780.52	KG	31,138,857.50	49
ZEYTİN	MTS	100.00	105.00	101.5152	6,600.00	LT	670,000.00	2
ZEYTİN	TTS	30.90	348.80	84.6073	52,610.50	KG	4,451,231.88	40
HAM DANE ORGANİK SİYAH ZEYTİN	MTS	180.00	180.00	180.0000	33,100.00	KG	5,958,000.00	1
HAM DANE ORGANİK SİYAH ZEYTİN	TTS	40.00	110.00	50.7661	59,453.00	KG	3,018,197.00	37

T.C.
SALİHLİ TİCARET BORSASI
YILLIK BORSA BÜLTENİ

Tarih: 01/01/2024 - 31/12/2024

Sayı: 13

Şube Adı: SALİHLİ TİCARET BORSASI MERKEZ

Sayfa: 9 - 20

Maddelerin Cins ve Nev'ileri	Satış Şekli	Enaz Fiyat	Ençok Fiyat	Ortalama Fiyat	Miktarı	Br.	Tutarı	İşlem Sayısı
ÇEŞİTLİ GIDA MADDELERİ								
SIYAH ZEYTİN	MTS	63.87	63.87	63.8696	79,380.00	KG	5,069,970.00	8
SIYAH ZEYTİN	TTS	45.00	217.58	106.5662	200,800.80	KG	21,398,574.46	154
HAM DANE ZEYTİN YAĞLIK	MTS	50.00	50.00	50.0000	23,880.00	KG	1,194,000.00	2
HAM DANE ZEYTİN	MTS	20.00	77.39	51.8214	2,699,515.00	KG	139,892,748.66	235
HAM DANE ZEYTİN	TTS	15.00	109.00	44.3548	148,894.30	KG	6,604,177.07	72
HAM DANE SIYAH ZEYTİN	MTS	31.00	135.96	54.8029	1,543,972.00	KG	84,614,176.96	179
HAM DANE SIYAH ZEYTİN	TTS	29.70	95.00	47.1874	290,231.00	KG	13,695,252.41	52
ORGANİK DANE YEŞİL ZEYTİN	MTS	107.49	160.00	118.5774	52,150.00	KG	6,183,810.00	6
ZEYTİN Toplamı:							346,643,455.95	944
ZEYTİN ÇEŞİTLERİ Toplamı							346,643,455.95	944

SARIMSAK ÇEŞİTLERİ

SARIMSAK

SARIMSAK	MTS	100.00	100.00	100.0000	7,280.00	KG	728,000.00	2
SARIMSAK Toplamı:							728,000.00	2
SARIMSAK ÇEŞİTLERİ Toplamı							728,000.00	2

TURŞU ÇEŞİTLERİ

TURŞU

TURŞU (SALATALIK)	MTS	15.00	15.00	15.0000	1,450.00	KG	21,750.00	1
TURŞU Toplamı:							21,750.00	1
TURŞU ÇEŞİTLERİ Toplamı							21,750.00	1
ÇEŞİTLİ GIDA MADDELERİ Toplam							3,081,098,631.62	72734

KURU MEYVELER

ANTEP FISTIĞI

ANTEP FISTIĞI

ANTEP FISTIĞI KABUKLU	MTS	200.00	200.00	200.0000	1,016.00	KG	203,200.00	2
ANTEP FISTIĞI Toplamı:							203,200.00	2
ANTEP FISTIĞI Toplamı							203,200.00	2

BADEM

BADEM

T.C.
SALİHLİ TİCARET BORSASI
YILLIK BORSA BÜLTENİ

Tarih: 01/01/2024 - 31/12/2024

Sayı: 13

Şube Adı: SALİHLİ TİCARET BORSASI MERKEZ

Sayfa: 10 - 20

Maddelerin Cins ve Nev'ileri	Satış Şekli	Enaz Fiyat	Ençok Fiyat	Ortalama Fiyat	Miktarı	Br.	Tutarı	İşlem Sayısı
KURU MEYVELER								
BADEM KABUKLU	MTS	55.00	55.00	55.0000	35,600.00	KG	1,958,000.00	3
BADEM KABUKLU (KARIŞIK)	MTS	25.00	55.00	47.8656	9,347.00	KG	447,400.00	4
BADEM İÇ	MTS	280.00	300.00	287.4627	670.00	KG	192,600.00	2
BADEM Toplamı:							2,598,000.00	9
BADEM Toplamı							2,598,000.00	9

CEVİZ

CEVİZ

CEVİZ KABUKLU	MTS	60.00	250.00	90.8096	55,770.00	KG	5,064,450.00	7
CEVİZ TOZU	MTS	81.72	82.00	81.8422	18.00	KG	1,473.16	2
CEVİZ TOZU	TTS	140.00	140.00	140.0000	8.00	KG	1,120.00	1
CEVİZ İÇ	MTS	260.00	260.00	260.0000	1,810.00	KG	470,600.00	2
CEVİZ Toplamı:							5,537,643.16	12
CEVİZ Toplamı							5,537,643.16	12

KAYISI KURU

KAYISI KURU

KAYISI FİYAT FARKI	MTS	8,176.18	8,176.18		0.00	KG	16,352.36	2
KAYISI KURU Toplamı:							16,352.36	2
KAYISI KURU Toplamı							16,352.36	2

ÜZÜM KURU

ÜZÜM KURU

CRIMSON SEEDLESS ÜZÜM	MTS	37.74	37.74	37.7366	108,930.00	KG	4,110,645.29	9
ÜZÜM KURU ÇEKİRDEKSİZ	MTS	50.97	143.44	95.4282	43,332,893.70	KG	4,135,180,594.16	8345
ÜZÜM KURU ÇEKİRDEKSİZ	TTS	49.00	148.51	96.4294	12,909,140.70	KG	1,244,820,972.88	969
ÜZÜM KURU ÇEKİRDEKSİZ STD. NO: 9	TTS	119.33	119.33	119.3312	3,025.00	KG	360,976.86	1
ÜZÜM KURU ÇEKİRDEKSİZ THOMPSON	MTS	77.00	112.00	93.1352	16,860.00	KG	1,570,260.00	6
ÜZÜM KURU ÇEKİRDEKSİZ THOMPSON	TTS	85.00	112.50	97.6823	16,169.00	KG	1,579,425.00	7
ÜZÜM KURU ÇEKİRDEKSİZ FİYAT FARKI	MTS	0.00	10,277,857.0	2,449.6041	39,412.00	KG	96,543,797.38	1311
ÜZÜM KURU ÇEKİRDEKSİZ AVANS ÖDEMELERİ	MTS	0.00	0.00		0.00	KG	23,358,115.86	572
ÜZÜM KURU ÇEKİRDEKSİZ (NATUREL)	MTS	70.00	106.50	104.7653	32,846.00	KG	3,441,122.50	3

T.C.
SALİHLİ TİCARET BORSASI
YILLIK BORSA BÜLTENİ

Tarih: 01/01/2024 - 31/12/2024

Sayı: 13

Şube Adı: SALİHLİ TİCARET BORSASI MERKEZ

Sayfa: 11 - 20

Maddelerin Cins ve Nev'ileri	Satış Şekli	Enaz Fiyat	Ençok Fiyat	Ortalama Fiyat	Miktarı	Br.	Tutarı	İşlem Sayısı
KURU MEYVELER								
ÜZÜM KURU ÇEKİRDEKSİZ (NATUREL)	TTS	63.35	107.50	84.6359	101,844.00	KG	8,619,659.80	10
ÜZÜM KURU ÇEKİRDEKSİZ (DÜŞÜK KALİTE)	MTS	24.75	48.50	35.7976	240,540.00	KG	8,610,745.00	9
ÜZÜM KURU ÇEKİRDEKSİZ (DÜŞÜK KALİTE)	TTS	25.00	55.00	32.7649	190,720.00	KG	6,248,920.00	10
ÜZÜM KURU ÇEKİRDEKSİZ PAKETLİ (500GR)	TTS	79.21	79.21	79.2079	1,100.00	AD	87,128.71	1
ÜZÜM KURU Toplamı:							5,534,532,363.44	11253
ÜZÜM KURU Toplamı:							5,534,532,363.44	11253

KESTANE

KESTANE

KESTANE HÜLASASI	TTS	114.35	114.35	114.3496	1,000.00	KG	114,349.60	1
KESTANE Toplamı:							114,349.60	1
KESTANE Toplamı:							114,349.60	1

KURU İNCİR

KURU İNCİR

KURU İNCİR	MTS	81.83	167.00	94.4806	288,906.50	KG	27,296,053.50	63
KURU İNCİR Toplamı:							27,296,053.50	63
KURU İNCİR Toplamı:							27,296,053.50	63
KURU MEYVELER Toplamı:							5,570,297,962.06	11342

ORMAN MAHSÜLLERİ

ADAÇAYI

ADAÇAYI

ADAÇAYI NATÜREL	MTS	16.33	16.33	16.3265	55,000.00	KG	897,959.21	1
ADAÇAYI Toplamı:							897,959.21	1
ADAÇAYI Toplamı:							897,959.21	1

PALAMUT

PALAMUT

PALAMUT HÜLASASI	MTS	4.49	8.26	7.7311	1,056,974.00	KG	8,171,607.16	100
PALAMUT HÜLASASI	TTS	69.22	89.10	76.8049	144,060.00	KG	11,064,510.10	25
PALAMUT KABA	MTS	4.55	8.35	8.0524	1,659,395.00	KG	13,362,193.80	200
VALEKS	TTS	77.78	180.00	79.8376	6,925.00	KG	552,875.70	4

T.C.
SALİHLİ TİCARET BORSASI
YILLIK BORSA BÜLTENİ

Tarih: 01/01/2024 - 31/12/2024

Sayı: 13

Şube Adı: SALİHLİ TİCARET BORSASI MERKEZ

Sayfa: 12 - 20

Maddelerin Cins ve Nev'ileri	Satış Şekli	Enaz Fiyat	Ençok Fiyat	Ortalama Fiyat	Miktarı	Br.	Tutarı	İşlem Sayısı
ORMAN MAHSÜLLERİ								
ARTUTAN	TTS	77.78	89.10	85.0554	14,000.00	KG	1,190,775.00	5
PELİT	MTS	6.99	10.59	9.9480	73,936.00	KG	735,512.94	36
PALAMUT Toplamı:							35,077,474.70	370
PALAMUT Toplamı:							35,077,474.70	370

DEFNE YAPRAĞI

DEFNE YAPRAĞI

DEFNE YAPRAĞI	MTS	153.22	153.22	153.2176	287.00	KG	43,973.45	1
DEFNE YAPRAĞI Toplamı:							43,973.45	1
DEFNE YAPRAĞI Toplamı:							43,973.45	1

MAZI

MAZI

MAZI	MTS	71.50	97.04	73.7170	109.50	KG	8,072.01	8
MAZI	TTS	120.00	120.00	120.0000	100.00	KG	12,000.00	1
MAZI TOZ	TTS	120.00	160.00	131.4286	700.00	KG	92,000.00	4
MAZI Toplamı:							112,072.01	13
MAZI Toplamı:							112,072.01	13

MEŞE

MEŞE

MEŞE	MTS	10.20	10.22	10.2071	32,945.00	KG	336,274.24	15
KOZALAK	MTS	0.20	0.60	0.5692	1,958,650.00	KG	1,114,770.00	63
KARIŞIK ORMAN ÜRÜNLERİ	MTS	0.60	40.00	1.6342	4,363,989.00	KG	7,131,700.80	131
MEŞE Toplamı:							8,582,745.04	209
MEŞE Toplamı:							8,582,745.04	209

ÇAM KATRANI

ÇAM KATRANI

ÇAM ÖZÜ	TTS	60.00	72.00	66.0000	500.00	KG	33,000.00	2
ÇAM KATRANI Toplamı:							33,000.00	2
ÇAM KATRANI Toplamı:							33,000.00	2

ÖKSE OTU

ÖKSE OTU

T.C.
SALİHLİ TİCARET BORSASI
YILLIK BORSA BÜLTENİ

Tarih: 01/01/2024 - 31/12/2024

Sayı: 13

Şube Adı: SALİHLİ TİCARET BORSASI MERKEZ

Sayfa: 13 - 20

Maddelerin Cins ve Nev'ileri	Satış Şekli	Enaz Fiyat	Ençok Fiyat	Ortalama Fiyat	Miktarı	Br.	Tutarı	İşlem Sayısı	
ORMAN MAHSÜLLERİ									
YOSUN	MTS	0.60	80.00	1.5125	7,416,200.00	KG	11,217,280.00	277	
							ÖKSE OTU Toplamı:	11,217,280.00	277
							ÖKSE OTU Toplamı	11,217,280.00	277

KAVAK

KAVAK

KAVAK	MTS	2,750.00	2,750.00	2,750.0000	205.00	MK	563,750.00	3	
							KAVAK Toplamı:	563,750.00	3
							KAVAK Toplamı	563,750.00	3

ÇEŞİTLİ OTLAR

ÇEŞİTLİ OTLAR

ÇEŞİTLİ OTLAR	MTS	17.61	24.24	20.9108	58,926.00	KG	1,232,187.30	6	
							ÇEŞİTLİ OTLAR Toplamı:	1,232,187.30	6
							ÇEŞİTLİ OTLAR Toplamı	1,232,187.30	6

AĞAÇ TOHUMLARI

AĞAÇ TOHUMLARI

KÖK BOYA TOZU	MTS	204.29	408.58	345.1340	20.00	KG	6,902.68	3	
KÖK BOYA TOZU	TTS	480.00	480.00	480.0000	4.00	KG	1,920.00	1	
							AĞAÇ TOHUMLARI Toplamı:	8,822.68	4
							AĞAÇ TOHUMLARI Toplamı	8,822.68	4
							ORMAN MAHSÜLLERİ Toplam	57,769,264.39	886

TEKSTİL HAMMADDELERİ

PAMUK

PAMUK ÇEKİRDEKLİ

PAMUK ÇEKİRDEKLİ EGE	MTS	7.00	26.00	22.5519	11,075,290.00	KG	249,769,357.64	386	
PAMUK ÇEKİRDEKLİ EGE	TTS	21.00	23.65	22.8863	68,810.00	KG	1,574,807.00	2	
PAMUK ÇEKİRDEKLİ EGE FİYAT FARKI	MTS	0.00	15.00	26.0023	172,465.00	KG	4,484,487.02	4	
PAMUK ÇEKİRDEKLİ EGE FİYAT FARKI	MTS	0.00	11.84	7.1962	457,329.00	KG	3,291,014.58	42	
							PAMUK ÇEKİRDEKLİ Toplamı:	259,119,666.24	434
							PAMUK Toplamı	259,119,666.24	434

T.C.
SALİHLİ TİCARET BORSASI
YILLIK BORSA BÜLTENİ

Tarih: 01/01/2024 - 31/12/2024

Sayı: 13

Şube Adı: SALİHLİ TİCARET BORSASI MERKEZ

Sayfa: 14 - 20

Maddelerin Cins ve Nev'ileri	Satış Şekli	Enaz Fiyat	Ençok Fiyat	Ortalama Fiyat	Miktarı	Br.	Tutarı	İşlem Sayısı
TEKSTİL HAMMADDELERİ								
TEKSTİL HAMMADDELERİ Toplamı							259,119,666.24	434

KASAPLIK CANLI HAYVANLAR

KASAPLIK BÜYÜKBAŞ CANLI HAYVANLAR

BOĞA

İTHAL DANA	TTS	333.20	357.00	347.7744	35,950.75	KG	12,502,750.20	4
BOĞA Toplamı:							12,502,750.20	4

DANA

DANA	MTS	68,421.52	152,962.50	106,482.7244	1,058.00	AD	112,658,722.38	191
DANA	TTS	55,000.00	86,000.00	61,564.1237	97.00	AD	5,971,720.00	5
SIĞIR	MTS	124.09	335.00	242.0634	1,609.00	KG	389,480.00	6
DIŞI SIĞIR	MTS	140,767.68	140,767.68	140,767.6800	1.00	AD	140,767.68	2
DIŞI SIĞIR	TTS	50,515.71	119,110.00	61,212.2917	24.00	AD	1,469,095.00	4
DIŞI SIĞIR (KG)	MTS	233.87	233.87	233.8683	9,830.00	AD	2,298,925.00	6
DIŞI SIĞIR (KG)	TTS	137.76	276.19	209.8203	7,678.00	KG	1,611,000.01	46
DIŞI SIĞIR (KG)	TTS	161.26	271.96	226.3339	7,268.00	AD	1,644,995.00	44
DANA(KG)	MTS	120.00	450.00	334.1018	247,073.82	KG	82,547,804.86	376
DANA(KG)	TTS	180.00	55,309.52	323.2889	115,301.58	KG	37,275,723.59	652
CANLI DANA (KG)	MTS	140.00	350,000.00	178.1718	149,408.00	KG	26,620,285.00	62
CANLI DANA (KG)	TTS	178.98	353.00	261.0976	109,773.49	KG	28,661,595.90	9
KESİM DANA KG (İTHAL)	TTS	270.00	370.00	282.0876	44,654.84	KG	12,596,578.45	4
DANA Toplamı:							313,886,692.87	1407

DÜVE

DÜVE(KG)	MTS	344.66	344.66	344.6609	224.00	KG	77,204.04	1
DÜVE(KG)	TTS	170.00	390.00	295.1534	39,428.95	KG	11,637,588.42	814
DÜVE Toplamı:							11,714,792.46	815

İNEK

İNEK	MTS	80,888.97	82,461.54	82,024.7139	18.00	AD	1,476,444.85	6
İNEK(KG)	MTS	140.00	315.29	259.2734	81,347.00	KG	21,091,116.43	82
İNEK(KG)	TTS	150.00	320.00	258.0552	120,652.80	KG	31,135,087.00	1371

T.C.
SALİHLİ TİCARET BORSASI
YILLIK BORSA BÜLTENİ

Tarih: 01/01/2024 - 31/12/2024

Sayı: 13

Şube Adı: SALİHLİ TİCARET BORSASI MERKEZ

Sayfa: 15 - 20

Maddelerin Cins ve Nev'ileri	Satış Şekli	Enaz Fiyat	Ençok Fiyat	Ortalama Fiyat	Miktarı	Br.	Tutarı	İşlem Sayısı
KASAPLIK CANLI HAYVANLAR								
İNEK Toplamı:							53,702,648.28	1459
BUZAĞI								
BUZAĞI	MTS	40,444.48	50,555.61	44,351.0541	22.00	AD	975,723.19	3
BUZAĞI Toplamı:							975,723.19	3
SIĞIR								
SIĞIR	İTL	46,848.00	46,848.00	46,848.0000	51.00	AD	2,389,248.00	1
SIĞIR	MTS	375.00	144,621.22	5,877.7326	1,012.00	AD	5,948,265.38	18
SIĞIR	TTS	52,234.21	119,012.50	77,250.8333	72.00	AD	5,562,060.00	9
SIĞIR (3. KALİTE)	MTS	122.79	122.79	122.7866	1,934.00	KG	237,469.24	7
SIĞIR (3. KALİTE)	MTS	175.00	175.00	175.0000	170.00	AD	29,750.00	1
SIĞIR(KG)	MTS	100.00	370.00	264.9043	270,279.00	KG	71,598,062.28	145
SIĞIR(KG)	TTS	182.80	318.50	293.4208	43,480.60	KG	12,758,114.02	1789
CANLI SIĞIR(KG)	MTS	104.63	275.00	197.6181	28,597.00	KG	5,651,285.00	15
SIĞIR Toplamı:							104,174,253.92	1985
KASAPLIK BÜYÜKBAŞ CANLI HAYVANLAR Toplamı							496,956,860.92	5673

KASAPLIK KÜÇÜKBAŞ CANLI HAYVANLAR

KOYUN

KOYUN	MTS	8,088.90	8,088.90	8,088.8970	50.00	AD	404,444.85	1
KOYUN KIVIRCIK	MTS	9,837.51	9,837.51	9,837.5055	230.00	AD	2,262,626.27	1
KOYUN Toplamı:							2,667,071.12	2

KUZU

KUZU	MTS	380.00	15,112.63	7,515.4607	29,899.00	AD	224,704,759.71	466
KUZU	TTS	7,500.00	9,500.00	8,963.6175	962.00	AD	8,623,000.00	2
KUZU(KG)	MTS	160.00	500.00	390.2757	131,441.00	KG	51,298,230.00	147
CANLI KUZU (KG)	MTS	180.00	180.00	180.0000	314.00	KG	56,520.00	3
KUZU Toplamı:							284,682,509.71	618

KOÇ

KOÇ	MTS	19,191.92	19,191.92	19,191.9200	1.00	AD	19,191.92	1
-----	-----	-----------	-----------	-------------	------	----	-----------	---

T.C.
SALİHLİ TİCARET BORSASI
YILLIK BORSA BÜLTENİ

Tarih: 01/01/2024 - 31/12/2024

Sayı: 13

Şube Adı: SALİHLİ TİCARET BORSASI MERKEZ

Sayfa: 16 - 20

Maddelerin Cins ve Nev'ileri	Satış Şekli	Enaz Fiyat	Ençok Fiyat	Ortalama Fiyat	Miktarı	Br.	Tutarı	İşlem Sayısı		
								KOÇ Toplamı:	19,191.92	1
KASAPLIK KÜÇÜKBAŞ CANLI HAYVANLAR Toplamı							287,368,772.75	621		
KASAPLIK CANLI HAYVANLAR Toplam							784,325,633.67	6294		

ÇEŞİTLİ MADDELER

KİMYON

KİMYON

AROMATİK BİTKİLER	MTS	0.85	878.33	5.8241	211,971.80	KG	1,234,541.56	32	
							KİMYON Toplamı:	1,234,541.56	32
							KİMYON Toplamı	1,234,541.56	32

KEKİK

KEKİK

KEKİK	MTS	39.47	62.03	50.9870	19,175.00	KG	977,675.00	11	
KEKİK	TTS	52.00	70.00	60.2036	19,120.00	KG	1,151,092.00	3	
							KEKİK Toplamı:	2,128,767.00	14
							KEKİK Toplamı	2,128,767.00	14

ASMA YAPRAĞI

ASMA YAPRAĞI

ASMA YAPRAĞI HAM	MTS	15.00	100.00	48.7327	800,994.60	KG	39,034,665.48	369	
ASMA ÇELİĞİ	MTS	3.00	3.00	3.0000	169,000.00	KG	507,000.00	20	
ASMA YAPRAĞI SALAMUR	MTS	34.00	260.00	62.5028	15,262.00	KG	953,918.41	8	
							ASMA YAPRAĞI Toplamı:	40,495,583.89	397
							ASMA YAPRAĞI Toplamı	40,495,583.89	397
							ÇEŞİTLİ MADDELER Toplam	43,858,892.45	443

DİĞER ÜRÜNLER

YAŞ SEBZE

DOMATES

DOMATES	MTS	1.47	90.00	3.2651	23,714,817.33	KG	77,430,106.68	372
DOMATES	TTS	1.30	3.69	2.7701	17,628,742.08	KG	48,833,796.25	769
DOMATES SALÇALIK	MTS	1.15	3.65	2.4798	30,300,789.31	KG	75,139,116.42	297

T.C.
SALİHLİ TİCARET BORSASI
YILLIK BORSA BÜLTENİ

Tarih: 01/01/2024 - 31/12/2024

Sayı: 13

Şube Adı: SALİHLİ TİCARET BORSASI MERKEZ

Sayfa: 17 - 20

Maddelerin Cins ve Nev'ileri	Satış Şekli	Enaz Fiyat	Ençok Fiyat	Ortalama Fiyat	Miktarı	Br.	Tutarı	İşlem Sayısı
DİĞER ÜRÜNLER								
DOMATES SALÇALIK	TTS	0.13	7.00	2.6538	32,544,077.65	KG	86,365,234.78	3756
ŞERİT KESİM KÜKÜRTLÜ DOMATES	TTS	136.12	136.12	136.1172	16,000.00	KG	2,177,875.20	1
DOMATES Toplamı:							289,946,129.33	5195

PATLICAN								
PATLICAN	MTS	3.00	20.00	5.1257	5,129,664.43	KG	26,293,217.84	161
PATLICAN	TTS	3.00	7.50	4.8046	3,177,020.00	KG	15,264,338.61	266
KESİLMİŞ PATLICAN	MTS	7.00	7.00	7.0000	90,608.00	KG	634,256.00	6
PATLICAN ORGANİK	MTS	3.00	3.00	3.0000	110,000.00	KG	330,000.00	1
PATLICAN EKSİK KALAN TUTAR	MTS	0.00	0.00		0.00	KG	3,098.16	1
PATLICAN Toplamı:							42,524,910.61	435

SALATALIK								
SALATALIK	MTS	8.00	12.00	10.4000	25,000.00	KG	260,000.00	2
KORNİŞON SALATALIK	MTS	19.49	40.00	21.6553	326,493.00	KG	7,070,306.60	45
SALATALIK Toplamı:							7,330,306.60	47

BİBER								
BİBER	MTS	7.00	44.46	18.0229	5,389,335.00	KG	97,131,385.83	574
BİBER	TTS	11.00	20.00	13.1388	51,815.00	KG	680,785.00	3
BİBER KIRMIZI	MTS	6.30	12.00	8.2344	1,213,452.00	KG	9,992,012.26	26
BİBER KIRMIZI	TTS	5.50	14.00	6.7670	613,452.00	KG	4,151,256.00	204
SALÇALIK BİBER	MTS	4.00	8.00	5.2879	1,479,836.00	KG	7,825,274.55	47
SALÇALIK BİBER	TTS	4.00	11.00	6.5917	1,585,299.60	KG	10,449,777.90	140
KİRAZ BİBER	MTS	50.00	50.00	50.0000	20,000.00	KG	1,000,000.00	1
BİBER KAPYA	MTS	0.00	29.25	15.5378	3,153,807.61	KG	49,003,268.61	85
BİBER KAPYA	TTS	5.50	20.50	14.2492	2,608,574.50	KG	37,170,087.30	171
MAKEDON BİBER	MTS	20.00	20.00	20.0000	1,820.00	KG	36,400.00	1
BİBER KAPYA EKSİK KALAN TUTAR	MTS	0.00	0.00		0.00	KG	18,084.00	1
JALAPONE BİBER	MTS	9.90	28.01	14.8529	1,727,561.00	KG	25,659,321.34	83
JALAPONE BİBER	TTS	10.00	16.00	11.7158	500,797.20	KG	5,867,250.80	21
BİBER (FRENK)	MTS	20.00	20.00	20.0000	1,520.00	KG	30,400.00	1

T.C.
SALİHLİ TİCARET BORSASI
YILLIK BORSA BÜLTENİ

Tarih: 01/01/2024 - 31/12/2024

Sayı: 13

Şube Adı: SALİHLİ TİCARET BORSASI MERKEZ

Sayfa: 18 - 20

Maddelerin Cins ve Nev'ileri	Satış Şekli	Enaz Fiyat	Ençok Fiyat	Ortalama Fiyat	Miktarı	Br.	Tutarı	İşlem Sayısı
DİĞER ÜRÜNLER								
YEŞİL KALİFORNİYA BİBER	MTS	8.64	12.50	11.8675	294,060.00	KG	3,489,765.02	11
YEŞİL KALİFORNİYA BİBER	TTS	13.00	13.00	13.0000	85,860.00	KG	1,116,180.00	1
BİBER KARIŞIK	MTS	11.43	31.92	26.0320	387,221.00	KG	10,080,136.33	55
KESİLMİŞ KAPYA BİBER	MTS	25.50	25.50	25.5000	37,764.00	KG	962,982.00	10
BİBER Toplamı:							264,664,366.94	1435

LAHANA

LAHANA	MTS	1.70	2.80	2.2617	33,840.00	KG	76,536.00	7
LAHANA	TTS	1.80	1.80	1.8000	16,560.00	KG	29,808.00	1
BRÜKSEL LAHANA	MTS	14.90	14.90	14.9000	6,780.00	KG	101,022.00	1
BRÜKSEL LAHANA	TTS	15.00	15.00	15.0000	6,780.00	KG	101,700.00	1
LAHANA Toplamı:							309,066.00	10

BAKLA

BAKLA	MTS	15.00	15.00	15.0000	200.00	KG	3,000.00	3
BAKLA Toplamı:							3,000.00	3

ISPANAK

ISPANAK	MTS	4.00	12.85	4.8551	5,135,240.00	KG	24,932,011.40	83
ISPANAK	TTS	4.00	6.50	5.0355	3,376,110.00	KG	17,000,291.78	83
ISPANAK Toplamı:							41,932,303.18	166

KARNİBAHAR

KARNİBAHAR	MTS	6.08	6.78	6.4556	237,730.00	KG	1,534,686.69	11
KARNİBAHAR	TTS	6.00	7.50	6.9258	253,430.00	KG	1,755,215.00	24
KARNİBAHAR Toplamı:							3,289,901.69	35

BROKOLİ

BROKOLİ	MTS	7.49	9.35	7.7983	575,000.00	KG	4,484,035.03	42
BROKOLİ	TTS	7.50	8.50	7.8674	402,780.00	KG	3,168,820.00	52
BROKOLİ Toplamı:							7,652,855.03	94
YAŞ SEBZE Toplamı							657,652,839.38	7420

KURU SEBZELER

KURU DOMATES

T.C.
SALİHLİ TİCARET BORSASI
YILLIK BORSA BÜLTENİ

Tarih: 01/01/2024 - 31/12/2024

Sayı: 13

Şube Adı: SALİHLİ TİCARET BORSASI MERKEZ

Sayfa: 19 - 20

Maddelerin Cins ve Nev'ileri	Satış Şekli	Enaz Fiyat	Ençok Fiyat	Ortalama Fiyat	Miktarı	Br.	Tutarı	İşlem Sayısı
DİĞER ÜRÜNLER								
KURU DOMATES	MTS	32.00	85.00	76.9117	27,645.00	KG	2,126,225.00	3
KURU DOMATES Toplamı:							2,126,225.00	3
KURU SEBZELER Toplamı:							2,126,225.00	3

YAŞ MEYVELER

KAYISI

KAYISI	MTS	20.19	30.15	26.8670	77,703.00	KG	2,087,649.12	6
KAYISI Toplamı:							2,087,649.12	6

YAŞ ÜZÜM

YAŞ ÜZÜM	MTS	14.43	27.58	17.5682	5,064,288.00	KG	88,970,664.78	84
YAŞ ÜZÜM	TTS	24.24	30.30	27.5265	30,450.00	KG	838,181.81	2
SUMALIK YAŞ ÜZÜM	MTS	17.34	21.42	20.4660	220,000.00	KG	4,502,510.20	4
YAŞ ÜZÜM Toplamı:							94,311,356.79	90

ÇİLEK

ÇİLEK	MTS	30.00	30.00	30.0000	4,646.00	KG	139,380.00	1
ÇİLEK FİDESİ	MTS	1.35	4.06	2.2245	2,107,000.00	KG	4,687,100.00	6
ÇİLEK Toplamı:							4,826,480.00	7

KIRAZ

KIRAZ	MTS	26.00	65.00	49.9144	131,770.00	KG	6,577,220.00	47
KIRAZ Toplamı:							6,577,220.00	47

VIŞNE

VIŞNE	MTS	43.00	43.00	43.0000	8,424.00	KG	362,232.00	6
VIŞNE Toplamı:							362,232.00	6
YAŞ MEYVELER Toplamı:							108,164,937.91	156

KOTASYON DIŞI DİĞER ÜRÜNLER

REZENE

REZENE	MTS	38.49	90.00	43.3765	357,173.00	KG	15,492,930.27	6
REZENE Toplamı:							15,492,930.27	6

SUMAK

SUMAK	MTS	23.49	23.49	23.4936	28.00	KG	657.82	1
-------	-----	-------	-------	---------	-------	----	--------	---

T.C.
SALİHLİ TİCARET BORSASI
YILLIK BORSA BÜLTENİ

Tarih: 01/01/2024 - 31/12/2024

Sayı: 13

Şube Adı: SALİHLİ TİCARET BORSASI MERKEZ

Sayfa: 20 - 20

Maddelerin Cins ve Nev'ileri	Satış Şekli	Enaz Fiyat	Ençok Fiyat	Ortalama Fiyat	Miktarı	Br.	Tutarı	İşlem Sayısı
DİĞER ÜRÜNLER								
SUMAK TOZU	TTS	60.00	60.00	60.0000	800.00	KG	48,000.00	1
SUMAK Toplamı:							48,657.82	2
SAMAN								
SAMAN (BUĞDAY)	MTS	2.00	5.60	3.1105	1,247,710.00	KG	3,881,015.92	20
YONCA (KURU)	MTS	8.25	8.25	8.2500	18,080.00	KG	149,160.00	1
SAMAN Toplamı:							4,030,175.92	21
FIDAN								
ZEYTİN FIDANI	MTS	71.50	78.65	78.2292	5,844.00	AD	457,171.46	3
SEDİR FIDANI	MTS	450.00	450.00	450.0000	300.00	AD	135,000.00	1
FIDAN	MTS	5.05	2,730.38	96.6037	127,364.00	AD	12,303,832.08	65
ASMA FIDANI	MTS	2.99	3.00	2.9956	1,360,000.00	KG	4,074,000.00	155
FIDAN	MTS	1.51	5,300.00	214.6510	7,667.00	AD	1,645,729.46	37
FIDAN (KARIŞIK ORMAN AĞAÇLARI)	MTS	3.50	3,106.49	625.6936	20,251.00	AD	12,670,921.80	57
FIDAN Toplamı:							31,286,654.80	318
ASPIR								
ASPIR	MTS	15.00	15.00	15.0000	200.00	KG	3,000.00	3
ASPIR Toplamı:							3,000.00	3
KOTASYON DIŞI DİĞER ÜRÜNLER Toplamı:							50,861,418.81	350
ÇEŞİTLİ ÜRÜNLER								
ÇEŞİTLİ ÜRÜNLER								
YONCA	MTS	2.00	112.24	5.9896	812,960.00	KG	4,869,304.72	17
KARIŞIK SEBZE VE MEYVE	MTS	2.56	114.38	15.1160	28,636,215.32	KG	432,865,095.36	2430
ÇEŞİTLİ ÜRÜNLER Toplamı:							437,734,400.08	2447
ÇEŞİTLİ ÜRÜNLER Toplamı:							437,734,400.08	2447
DİĞER ÜRÜNLER Toplamı:							1,256,539,821.18	10376
GENEL TOPLAM:							13,418,569,830.71	110388

